



HAMPSHIRE GARDENS

ENGLISH DESIGN AGENCY
WALLCOVERINGS AND FABRICS
COLLECTION





HAMPSHIRE GARDENS

ENGLISH DESIGN AGENCY
WALLCOVERINGS AND FABRICS
COLLECTION





ABOUT HAMPSHIRE GARDENS

ハンブシャーはイングランド南部に位置する、イギリス屈指の美しいガーデンを有する穏やかなエリアです。街や海岸、田園風景。雄大な自然と、そこに根付く文化や歴史が見事に溶け込んだ、まさにイギリスの心とも言える美しく創造性に満ちた土地です。

“HAMPSHIRE GARDENS(ハンブシャーガーデンズ)”では、ハンブシャーの自然をモチーフに、英国らしい華やかなデザイン、モダンな色使いのカラーパレット、卓越した技術にこだわった、洗練された壁紙とファブリックスを取り揃えました。世界的に愛されている英国スタイルをベースにしたこのコレクションは、クラシックなものからコンテンポラリーなものまで、様々なインテリアシーンにお使いいただけます。理想のライフスタイルを彩る、ファッショナブルでエレガントな最新のコレクションをご堪能ください。



BRAND'S PROFILE

EDA(イングリッシュ デザイン エージェンシー)は、イギリスに拠点を構える Walker Greenbank PLC の世界的に有名なアーカイブをもとに、サンゲツから誕生したオリジナルブランドです。

伝統的な英国スタイルを継承するイギリス人アーティストの感性と、日本人の緻密で繊細なものづくりの技術が融合した、優美なインテリアをご提案します。

HAMPSHIRE
GARDENS





CONTENTS

SCENE

01	Sarah Jane & Fawley	5
02	Winchester & Wessex	9
03	Ferndown	11
04	Oakley	13
05	Whitchurch	17
06	Annabelle & Ashurst	19
07	Catherine	23
08	Milford & Hythe	25
09	Lavinia & Langley	29
10	Lyndhurst	33
11	Montagu & Bewley	35
12	Linwood	37
13	Romsey & Ringwood	39

WALLCOVERING COLOURS

14	Stour	43
15	Hurstbourne	47

FABRIC COLOURS

16	Sway	49
17	Pennington	51
18	Lymington	53
19	Bourne	55
20	Lettice	57

ACCESSORY	59
-----------	----

PRODUCT LINE UP	63
-----------------	----

WALLCOVERING MANUAL	69
---------------------	----

CURTAIN MANUAL	87
----------------	----

scene - 01

Sarah Jane & Fawley



大胆なシャクヤクの花をコンテンポラリーな壁紙に合わせることで、ワンランク上の上質な空間に。
重厚な木のインテリアにそれぞれの柄が華を添えます。

Wallcovering : BW2505, BW2634, BW2647
Curtain : SC2502, FN908 Lace : SC2721
Piping with cushion : SC2716・FN952

Coordinate Palette
Wallcoverings

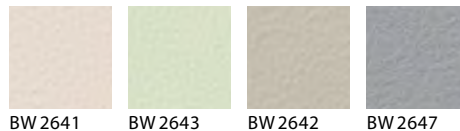

Sarah Jane サラ ジェーン

18世紀に日本からイギリスに渡り、愛され続けているシャクヤク。その優雅さを上質なジャカード織で表現したファブリックです。

Fabrics

SC 2501 ~ SC 2502 (ドレープ)

Price	6,840円/m ² 9,500円/m
Curtain Price	99,200円 (W200×H220cm SS)
Width	139cm
Repeat	↓95cm ↔ 69.5cm
Material	ポリエステル100%
サ-54	 Made in Spain



※二重組織のため、プリーツ部分のしわやふくらみが目立つことがあります。
 ※生地製の製法上、縫製時に柄が合わない場合があります。
 ※カーテンの価格につきましては、P.117をご確認ください。



SC 2501

SD4

SC 2502

SD4

Fawley ファウリー

19世紀に活躍したイギリスの建築家・デザイナーであるビュージンによって広まった漆喰作品を、繊細なガラスビーズ表現で再解釈したモダンな壁紙です。

Wallcoverings

BW 2503 ~ BW 2505 (クリスタルビーズ)

Price	SS 6,670円/m ²
Width	巾93cm
Repeat	↓21.3cm ↔ 15.5cm
Material	無機質系壁紙
Classification	不燃 防火種別 1-1
Function	防かび

※製品厚が薄く下地が目立ちやすい商品です。

入念な下地処理を行い糊ダマリに注意して施工してください。

※表面のガラスビーズが落ちることがありますので、あらかじめご了承ください。

※壁紙の商品選択・施工上の注意につきましては、P.80をご確認ください。

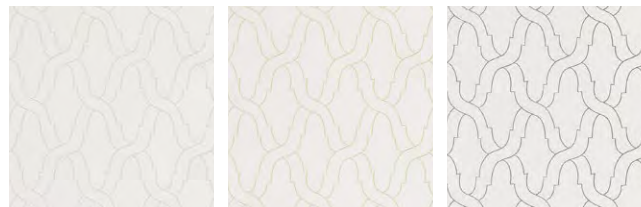

BW 2503

BW 2504

BW 2505

Other coordination



Sarah Jane
SC 2501 ドレープ

Bourne
SC 2722 レース

FN911 タッセル

FN935 トリム

Fawley
BW 2504 壁紙





Wallcovering : BW2504 Curtain : SC2501 Lace : SC2724

scene-02

Winchester & Wessex



Wallcovering : BW2511, BW2634 Curtain : SC2516, FN901 Lace : SC2517

上品なあじさいシリーズに小花を合わせたコーディネート。
白を基調としたシックな空間に、やわらかな光が射しこみます。

Coordinate Palette

Wallcoverings



BW 2634

BW 2635

BW 2644

BW 2642

Winchester ウィンチェスター

満開のあじさいが心をくすぐる繊細なデザインシリーズ。

Wallcoverings

BW 2511 ~ BW 2514 (フリース壁紙)

Price	C 2,500円/m ²
Width	巾92cm
Repeat	↑32.1cm ↔ 30.8cm
Material	紙系壁紙
Classification	準不燃 防火種別2-3

※表面がややキズつきやすいため、施工やメンテナンスの際は慎重にお取り扱いください。
※壁紙の商品選択・施工上の注意につきましては、P.80をご確認ください。



BW 2511

BW 2512

BW 2513

BW 2514

Fabrics

SC 2515 ~ SC 2516 (ドレープ)

Price	6,180円/m ² 8,850円/m
Curtain Price	99,300円 (W200×H220cm LP)
Width	143.2cm
Repeat	↑36.5cm ↔ 35.8cm
Material	ポリエステル100%

サ-54 Made in Spain



※縫製時に柄が合わない場合があります。
※カーテンの価格につきましては、P.118をご確認ください。

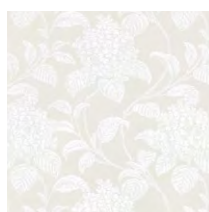

SC 2515

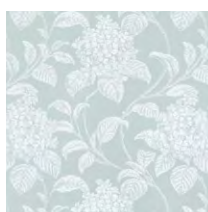

SD5

SC 2516

SD4

Wessex ウェセックス

やわらかなラインが魅力的な刺繍のシアーカーテン。
あじさい柄のシリーズと相性のよい小花柄です。

Fabrics

SC 2517 ~ SC 2518 (シアール)

Price	3,980円/m ² 11,850円/m
Curtain Price	68,600円 (W200×H220cm SS)
Width	298cm (ヨコ使い)
Repeat	↑24cm ↔ 16cm
Material	ポリエステル100%

サ-54 Made in Turkey

裾：ウエイトウーリーロック仕上げ(最大仕上り丈：278cm)



※刺繍商品のため、糸の切れ目や小さな針穴が目立つことがあります。
※カーテンの価格につきましては、P.119をご確認ください。



SC 2517



TP3

SC 2518

TP3

Other coordination



Winchester
BW 2514 壁紙

Wessex
SC 2518 レース

Wessex
SC 2517 レース

Winchester
SC 2515 ドレープ

FN 903 タッセル

Ferndown フェーンダウン

ニュー・フォレスト国立公園に由来して名づけられた"フェーンダウン"。新緑にあふれた自然の豊かさを感じさせてくれます。

Wallcoverings

BW 2521 ~ BW 2522

Price AA 1,090円/㎡
 Width 巾92cm
 Repeat ↓64.1cm ↔46.2cm
 Material 塩化ビニル樹脂系壁紙
 Classification 不燃 防火種別1-4
 Function 防かび

※壁紙の商品選択・施工上の注意につきましては、P.77をご確認ください。



BW 2521

BW 2522

Pennington ペニントン

豊かな色彩の"ペニントン"は、柄物の生地と華やかなインテリアをまとめ、ナチュラルな肌触りが生活に癒しを与えてくれます。

Fabrics

SC 2691 ~ SC 2702 (ドレープ)

Price 3,530円/㎡ 4,800円/m
 Curtain Price 52,500円 (W200×H220cm[SS])
 Width 136cm
 Repeat ↓1cm ↔1cm
 Material ポリエステル50%・綿50%

サ-20 Made in India



※意匠系使用のため、糸の節や太くなっている部分が目立つことがあります。
 ※カーテンの価格につきましては、P.133をご確認ください。



Other coordination



Bourne
SC2721 レース

Pennington
SC2696 ドレープ

Ferndown
BW2521 壁紙

Pennington
SC2697 ドレープ

Pennington
SC2692 クッション

FN948 キータッセル

scene - 03
Ferndown



Wallcovering : BW2522 Curtain : SC2695
Cushion : SC2517・SC2692, SC2692, SC2518・SC2691

やわらかな木漏れ日を思わせる美しい壁紙に
イエローが彩りをあたえます。

Coordinate Palette

Fabrics

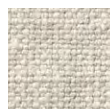

SC 2692



SC 2697



SC 2695



SC 2698

scene-04
Oakley



Wallcovering : BW2531 Curtain : SC2535 Lace : SC2731
Cushion : SC2698, SC2535, SC2693

クラシックな柄をシックな色合いにまとめることで、上品で落ち着いた印象に。
クラフト感のあるインテリアと合わせ、洗練された空間に仕上げました。

Coordinate Palette
Wallcoverings



Oakley オークリー

世界中に愛され続けているウィリアム・モリスからインスピレーションを得た、アーツ&クラフツとモダンが融合したデザインシリーズです。

Wallcoverings

BW 2531 ~ BW 2533

Price B 1,640円/m²
 Width 巾92cm
 Repeat ↓20.1cm ↔18.4cm
 Material 塩化ビニル樹脂系壁紙
 Classification 準不燃 防火種別2-3
 Function 防かび

※壁紙の商品選択・施工上の注意につきましては、P.77をご確認ください。

Fabrics

SC 2534 ~ SC 2536 (ドレープ)

Price 6,640円/m² 9,800円/m
 Curtain Price 96,500円 (W200×H220cm LP)
 Width 147.6cm
 Repeat ↓32.5cm ↔24.6cm
 Material ポリエステル100%

サ-54



※二重組織のため、プリーツ部分のしわやふくらみが目立つことがあります。
 ※カーテンの価格につきましては、P.120をご確認ください。

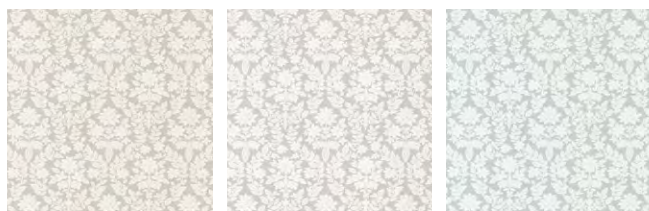

BW 2531

BW 2532

BW 2533



SC 2534

SD5

SC 2535

SD5

SC 2536

SD5

Other coordination



Lymington
SC2712 クッション

FN949 パイピング

Oakley
SC2535 ドレープ

Oakley
BW2533 壁紙

FN905 タッセル

Oakley
BW2532 壁紙



Wallcovering : BW2531
Curtain : SC2711



scene - 05

Whitchurch



Wallcovering : BW2542 Plain shade (Twin) : SC2544, SC2692
Piping with cushion : SC2717・FN949

やさしい色合いの壁紙がナチュラルなインテリアに溶け込みます。
繊細なデザインをフロントレースでさり気なく魅せるのもポイントです。

Coordinate Palette

Fabrics

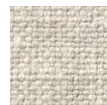

SC 2692



SC 2696



SC 2694

scene - 06

Annabelle & Ashurst



トレンドである花柄とストライプの組み合わせを取り入れたコーディネート。
華やかでいて上品なモチーフが、シャビーシックなインテリアに寄り添います。

Wallcovering : BW2557, BW2642
Top ribbon curtain : SC2551・SC2671
Lace : SC2553

Coordinate Palette
Wallcoverings



Annabelle アナベル

美しいバラが描かれたイギリスを象徴するプリント柄。シャビーシックなインテリアによくあうデザインです。

Fabrics

SC 2551 ~ SC 2552 (ドレープ)

Price 5,000円/m² 7,500円/m
 Curtain Price 88,300円 (W200×H220cm [SS])
 Width 150cm
 Repeat ↓60.9cm ↔75cm
 Material 綿100%

サ-54

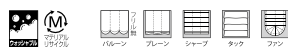

※デザインの特性上、縫製時に柄が合わない場合があります。
 ※カーテンの価格につきましては、P.122をご確認ください。



SC 2551

SD5

SC 2552

SD5

Ashurst アシャースト

ナチュラルで可愛いカラーのストライプが、空間をより一層華やかにしてくれます。

Fabrics

SC 2553 ~ SC 2556 (シアード)

Price 2,340円/m² 7,000円/m
 Curtain Price 47,800円 (W200×H220cm [SS])
 Width 300cm (ヨコ使い)
 Repeat ↓1cm ↔5.7cm
 Material ポリエステル100%

サ-54



裾：ウエイトウーリーロック仕上げ(最大仕上り丈：280cm)
 ※カーテンの価格につきましては、P.123をご確認ください。



SC 2553

TP3

SC 2554
TP3

SC 2555
TP3

SC 2556
TP3

Wallcoverings

BW 2557 ~ BW 2560

Price AA 1,090円/m²
 Width 巾92cm
 Repeat ↓1cm ↔46.2cm
 Material 塩化ビニル樹脂系壁紙
 Classification 不燃 防火種別 1-4
 Function 防かび

※製品厚が薄く下地が目立ちやすい商品です。入念な下地処理を行い糊ダマりに注意して施工してください。
 ※糊付け後は折りジワがつかないように大きなたたみ、上積みは避けてください。
 ※壁紙の商品選択・施工上の注意につきましては、P.77をご確認ください。



BW 2557

BW 2558

BW 2559

BW 2560

Other coordination



Ashurst
SC 2555 レース

Annabelle
SC 2552 ドレープ

Hurstbourne
BW 2654 壁紙

Ashurst
BW 2557 壁紙



Curtain : SC2552 Wallcovering : BW2559

Other coordination



scene - 07

Catherine



華やかなシアーカーテンを一枚で吊ることでリゾートホテルのような空間に。
繊細なテクスチャーの壁紙が、シャビーなインテリアにやさしく馴染みます。

Wallcovering : BW2654 Lace : SC2561
Cushion : SC2573・SC2671
Keytassel with cushion : SC2695・FN946

Coordinate Palette

Fabrics



SC 2695



SC 2696



SC 2693

Wallcoverings



BW 2654



BW 2657

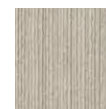

BW 2658

Catherine キャサリン

生け垣に咲き乱れる花々を、表情豊かに描いたシアーカーテン。風に揺れる色彩が美しく、心惹きつけられるデザインです。

Fabrics

SC 2561 ~ SC 2562 (シアール)

Price 3,950円/m² 11,850円/m
 Curtain Price 76,600円 (W200×H220cm SS)
 Width 300cm (ヨコ使い)
 Repeat ↓ 1cm ↔ 56.5cm
 Material ポリエステル100%

サ-54 

裾: ウェイトウーリーロック仕上げ(最大仕上り丈: 280cm)



※意匠糸使用のため、糸の節や太くなっている部分が目立つことがあります。
 ※表面の引きつれや糸切れにご注意ください。
 ※カーテンの価格につきましては、P.124をご確認ください。



SC 2561 TP2 SC 2562 TP2

Hurstbourne ハーストボーン

質感のある壁紙は、インテリアスタイルに関わらず、エレガントな美しさを演出。飽きのこない洗練されたデザインです。

Wallcoverings

BW 2651 ~ BW 2662

Price AA 1,090円/m²
 Width 巾92cm
 Repeat ↓ 1cm ↔ 1cm
 Material 塩化ビニル樹脂系壁紙
 Classification 不燃 防火種別 1-4
 Function 防かび / 表面強化

※製品厚が薄く下地が目立ちやすい商品です。

入念な下地処理を行い糊タマリに注意して施工してください。
 ※糊付け後は折りジワがつかないように大きなたみ、上積みは避けてください。
 ※壁紙の商品選択・施工上の注意につきましては、P.77をご確認ください。



BW 2651 BW 2652 BW 2653 BW 2654 BW 2655 BW 2656
 BW 2657 BW 2658 BW 2659 BW 2660 BW 2661 BW 2662

Other coordination



Hurstbourne
BW 2659 壁紙

Catherine
SC 2562 レース

FN 904 タッセル

Pennington
SC 2701 ドレープ

scene - 08

Milford & Hythe



Wallcovering : BW2575 Curtain : SC2571 Lace : SC2731

Keytassel with cushion : SC2695・FN948

Cushion : SC2573・SC2671

表情豊かなストライプが、鮮やかなカーテンをお部屋に馴染ませてくれます。
ざっくりとしたラグやグリーンを合わせて、よりナチュラルな空間に。

Coordinate Palette

Wallcoverings



BW 2639



BW 2641



BW 2638



BW 2644

Milford ミルフォード

中東のざくろの実をモチーフにした水彩画タッチのデザイン。おらかな柄とコットンの風合いが魅力的なファブリックです。

Fabrics SC 2571 (ドレープ)

Price 5,770円/m² 8,650円/m
 Curtain Price 99,100円 (W200×H220cm [SS])
 Width 150cm
 Repeat ↓60.9cm ↔75cm
 Material 綿100%

サ-54

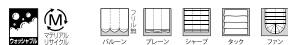

※カーテンの価格につきましては、P.125をご確認ください。



SC 2571 SD5

Hythe ハイズ

ハンブシャーの丘にかかる霧に映える淡い朝焼け。そんな美しい情景をイメージした、やさしいストライプ柄です。

Fabrics SC 2572～SC 2573 (シアード)

Price 3,670円/m² 5,500円/m
 Curtain Price 65,700円 (W200×H220cm [SS])
 Width 150cm
 Repeat ↓60cm ↔50cm
 Material ポリエステル100%

サ-54

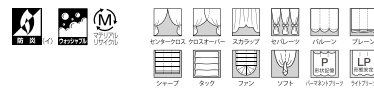

※カーテンの価格につきましては、P.126をご確認ください。



SC 2572 TP4 SC 2573 TP4

Wallcoverings BW 2574～BW 2575

Price AA 1,090円/m²
 Width 巾92cm
 Repeat ↓64.2cm ↔46.2cm
 Material 塩化ビニル樹脂系壁紙
 Classification 不燃 防火種別1-4
 Function 防かび

※製品厚が薄く下地が目立ちやすい商品です。入念な下地処理を行い糊ダマりに注意して施工してください。

※糊付け後は折りジワがつかないように大ききたたみ、上積みは避けてください。

※壁紙の商品選択・施工上の注意につきましては、P.77をご確認ください。



BW 2574 BW 2575

Other coordination





Wallcovering : BW2656
Lace : SC2572 Cushion : SC2571
Piping with cushion : SC2692 · FN962

Other coordination



Lavinia ラビニア

エレガントに描かれたエキゾチックなシャクヤクは、東南アジアのリゾートを思わせる優雅なデザインです。

Fabrics

SC2581～SC2582 (ドレープ)

Price	8,590円/m ² 12,700円/m
Curtain Price	138,900円 (W200×H220cm LP)
Width	148cm
Repeat	↓75.5cm ↔74cm
Material	ポリエステル100%

サ-54 

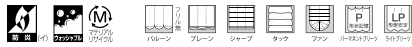

※意匠糸使用のため、糸の節や太くなっている部分が目立つことがあります。
 ※デザインの特性上、縫製時に柄が合わない場合があります。
 ※カーテンの価格につきましては、P.127をご確認ください。



SC2581

SD6

SC2582

SD6

Langley ラングリー

アールデコ調とコンテンポラリーが融合したトレス柄は、モダンなインテリアをより洗練されたものに仕上げてください。

Wallcoverings

BW2583～BW2584

Price	AA 1,090円/m ²
Width	巾92.5cm
Repeat	↓21.3cm ↔18.5cm
Material	塩化ビニル樹脂系壁紙
Classification	不燃 防火種別1-4
Function	防かび

※壁紙の商品選択・施工上の注意につきましては、P.77をご確認ください。



BW2583

BW2584

Other coordination



Lavinia & Langley



Wallcovering : BW2584

Taping with curtain (L type) : SC2582・SC2681

Lace : SC2721

手描き風の美しいシャクヤクを、トレリス柄がモダンな空間にまとめてくれます。
シンプルな色合いのインテリアに鮮やかな青が映える大人のコーディネート。

Coordinate Palette

Fabrics



SC2676

SC2681

SC2555

SC2556



Wallcovering : BW2593

Piping with cushion : SC2595 • FN957, SC2596 • SC2671 • FN951

Trim with cushion : SC2680 • FN935



scene - 10
Lyndhurst



Wallcovering : BW2591 Curtain : SC2595

フレキソ印刷と呼ばれるレトロな手法で作られた壁紙と上質な織物が合わせられ、
重厚感ある落ち着いた空間に。
美しい曲線の重なりは、ゆったりとした時間の流れを感じさせてくれます。

Coordinate Palette
Wallcoverings



Lyndhurst リンドハスト

のどかな田園風景の情緒を映し出すようなダマスク織。エレガントな雰囲気を出し、上質なデザインです。

Wallcoverings

BW 2591 ~ BW 2593 (紙壁紙)

Price S 3,810円/m²
 Width 巾92cm
 Repeat ↓36cm ↔30.7cm
 Material 紙系壁紙
 Classification 準不燃 防火種別2-3

※製品厚が薄く下地が目立ちやすい商品です。
 入念な下地処理を行い糊ダマりに注意して施工してください。
 ※壁紙の商品選択・施工上の注意につきましては、P.80をご確認ください。

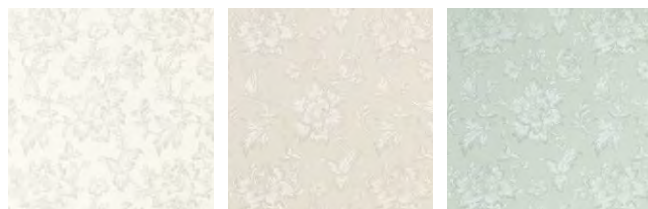

BW 2591 BW 2592 BW 2593

Fabrics

SC 2594 ~ SC 2596 (ドレープ)

Price 6,730円/m² 9,400円/m
 Curtain Price 100,300円 (W200xH220cm LP)
 Width 139.8cm
 Repeat ↓25.6cm ↔23.3cm
 Material ポリエステル100%

サ-54

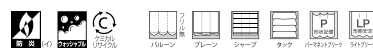

※意匠糸使用のため、糸の節や太くなっている部分が目立つことがあります。
 ※二重組織のため、フリッツ部分のしわやふくらみが目立つことがあります。
 ※カーテンの価格につきましては、P.128をご確認ください。



SC 2594 SD5 SC 2595 SD4 SC 2596 SD4

Other coordination



FN937 トリム

Bourne
SC2721 レース

Lyndhurst
SC2596 ドレープ

FN913 タッセル

Lyndhurst
BW2591 壁紙

scene - 11

Montagu & Bewley

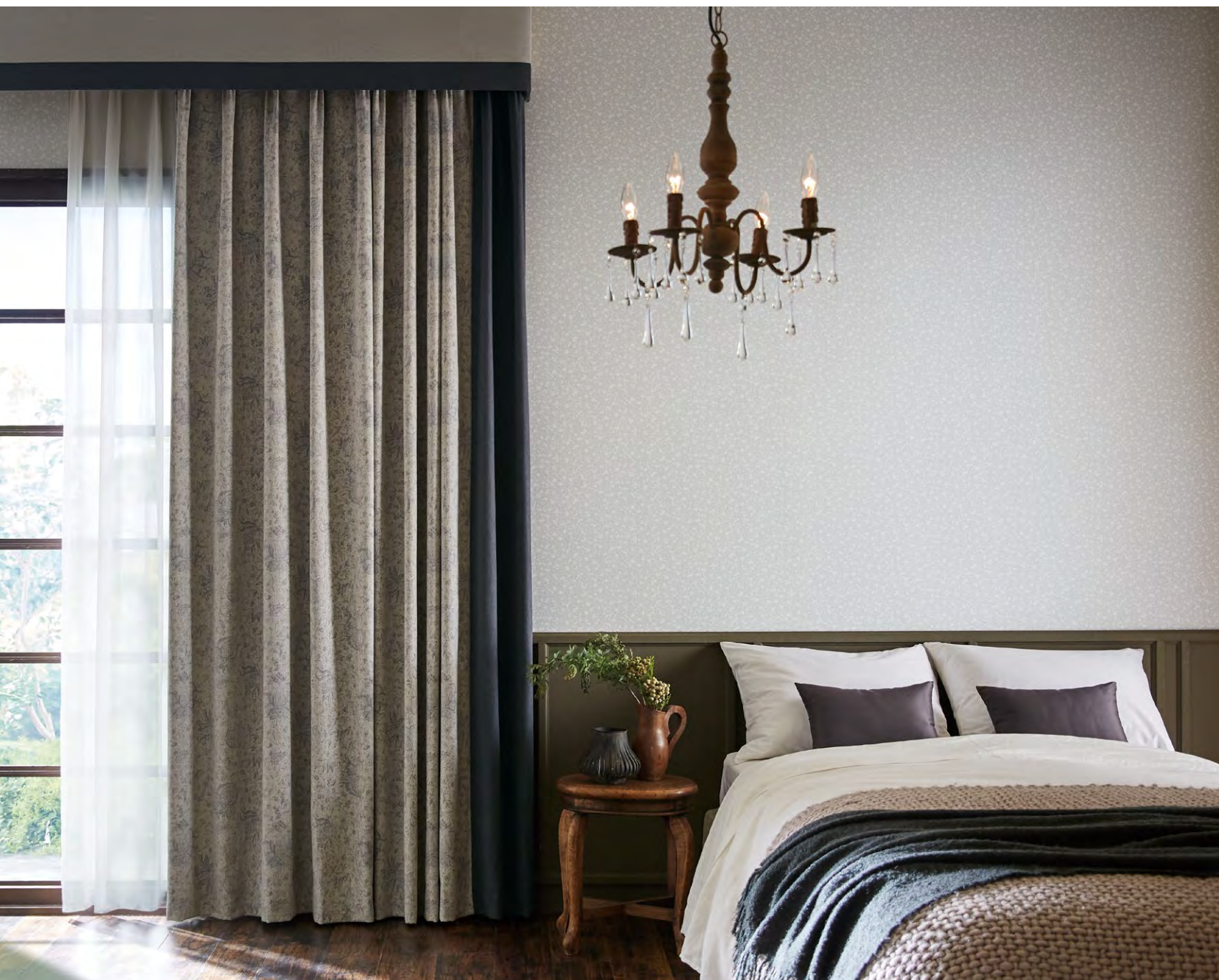

更紗柄に黒を合わせることで、グッとモダンな印象に。
ダークカラーとの相性も良く、落ち着いた空間に仕上がります。

Wallcovering : BW2603
Straight balance : SC2692・SC2702
Curtain : SC2601・SC2702 Lace : SC2731

Coordinate Palette

Wallcoverings



BW2642



BW2646

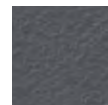

BW2648

Montagu モンタギュー

18世紀にインドからイギリスへ渡った更紗柄からインスピレーションを受けた手描き風のデザインです。

Fabrics

SC 2601 ~ SC 2602 (ドレープ)

Price	6,890円/m ² 9,300円/m
Curtain Price	99,200円 (W200×H220cm SS)
Width	135cm
Repeat	↓41.7cm ↔45cm
Material	ポリエステル50%・綿50%

サ-12 



※意匠系使用のため、糸の節や太くなっている部分が目立つことがあります。
 ※デザインの特徴上、縫製時に柄が合わない場合があります。
 ※カーテンの価格につきましては、P.129をご確認ください。



SC 2601



SD4 SC 2602 SD5

Bewley ビューリー

モンタギューのデザインにアレンジを施して生まれたデザインの壁紙は、イギリスならではの格式高いインテリアを演出します。

Wallcoverings

BW 2603 ~ BW 2604 (フリース壁紙)

Price	C 2,500円/m ²
Width	巾92cm
Repeat	↓16cm ↔46.1cm
Material	紙系壁紙
Classification	準不燃 防火種別 2-3

※表面がややキズつきやすいため、施工やメンテナンスの際は慎重にお取り扱いください。

※壁紙の商品選択・施工上の注意につきましては、P.80をご確認ください。

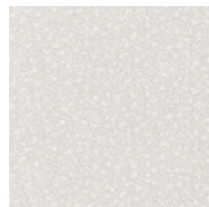

BW 2603

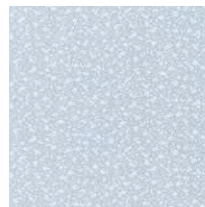

BW 2604

Other coordination



FN 905 タッセル

Bourne
SC 2724 レース

Pennington
SC 2701 ドレープ

Montagu
SC 2602 ドレープ

Bewley
BW 2604 壁紙



フロッキー加工によって浮かび上がる美しい曲線の壁紙とベルベットを合わせ、リッチな空間を演出しました。

Wallcovering : BW2612
Curtain : SC2716, FN903 Lace : SC2721
Piping with cushion : SC2502・FN951

Coordinate Palette
Fabrics



scene - 13

Romsey & Ringwood



Wallcovering : BW2625
Curtain : SC2628 Lace : SC2732

高級感あふれる上質なファブリックと、さり気なくラメが輝くモダンな壁紙。
それぞれのストーリーを楽しみながらコーディネートすると、
より雰囲気も高まります。

Coordinate Palette

Wallcoverings



BW 2642

BW 2647

BW 2648

Fabrics



SC 2674

SC 2679

SC 2680

Romsey ロムジー

アザレアがあしらわれた印象的なデザインが、高級感あふれるインテリアを創り上げます。

Wallcoverings

BW 2621 ~ BW 2623

Price AA 1,090円/㎡
 Width 巾92 cm
 Repeat ↑64.1 cm ↔92 cm
 Material 塩化ビニル樹脂系壁紙
 Classification 不燃 防火種別 1-4
 Function 防かび

※製品厚が薄く下地が目立ちやすい商品です。
 入念な下地処理を行い糊ダマりに注意して施工してください。
 ※表面がややキズつきやすいため、施工やメンテナンスの際は慎重にお取り扱いください。
 ※壁紙の商品選択・施工上の注意につきましては、P.77をご確認ください。

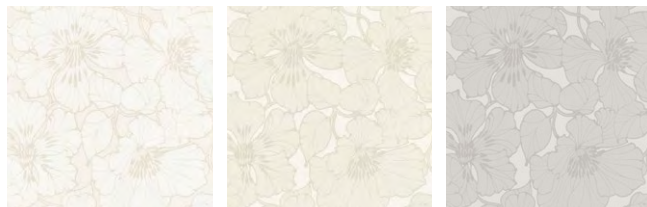

BW 2621

BW 2622

BW 2623

Fabrics

SC 2627 ~ SC 2628 (ドレープ)

Price 9,700円/㎡ 12,800円/㎡
 Curtain Price 161,400円 (W200×H220cm LP)
 Width 132 cm
 Repeat ↑53.2 cm ↔33 cm
 Material ポリエステル100%

サ-54

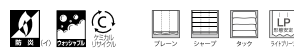

※二重組織のため、プリーツ部分のしわやふくらみが目立つことがあります。
 ※浮き糸が多い組織のため、表面の引きつれや糸切れにご注意ください。
 ※カーテンの価格につきましては、P.130をご確認ください。



SC 2627

SD5

SC 2628

SD4

Other coordination



Romsey
BW 2622 壁紙

Ringwood
SC 2629 ドレープ

Romsey
SC 2627 ドレープ

Lettice
SC 2731 レース

Sway
SC 2674 ドレープ



Wallcovering : BW2621
Curtain : SC2672 Lace : SC2731
Piping with cushion : SC2675 • FN951
Sideframe cushion : SC2629 • SC2678

Ringwood リングウッド

イギリスの歴史的なマーケットタウンや中世のウエディングリングからインスピレーションを受けたモダンなデザインです。

Wallcoverings

BW 2624 ~ BW 2626

Price AA 1,090円/㎡
 Width 巾92cm
 Repeat ↓10.7cm ↔13.2cm
 Material 塩化ビニル樹脂系壁紙
 Classification **不燃** 防火種別1-4
 Function 防かび

※製品厚が薄く下地が目立ちやすい商品です。
 入念な下地処理を行い糊ダマりに注意して施工してください。
 ※表面がややキズつきやすいため、施工やメンテナンスの際は慎重にお取り扱いください。
 ※壁紙の商品選択・施工上の注意につきましては、P.77をご確認ください。

Fabrics

SC 2629 ~ SC 2630 (ドレープ)

Price 7,500円/㎡ 10,500円/㎡
 Curtain Price 101,200円 (W200×H220cm LP)
 Width 140cm
 Repeat ↓13cm ↔17.5cm
 Material ポリエステル100%

サ-54 



※二重組織のため、プリーツ部分のしわやふくらみが目立つことがあります。
 ※浮き糸が多い組織のため、表面の引きつれや糸切れにご注意ください。
 ※カーテンの価格につきましては、P.131をご確認ください。

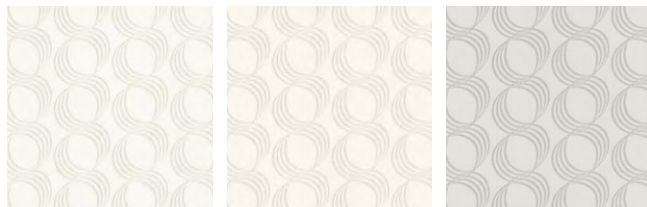

BW 2624

BW 2625

BW 2626

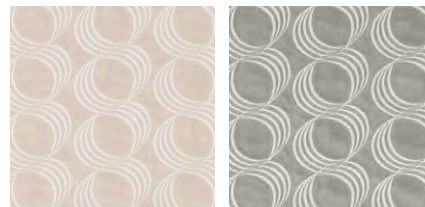

SC 2629

SD5

SC 2630

SD4

Other coordination



scene - 14
Stour



Wallcovering : BW2644
Curtain : SC2692 Lace : SC2544

なめらかな漆喰のような質感の壁紙はアクアグリーンで爽やかに。
草花をあしらったシアーカーテンやナチュラルな小物と合わせると
軽やかに仕上がります。

Coordinate Palette

Fabrics



SC2695



SC2696



SC2700

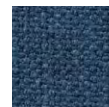

SC2701

Stour スタウ

マットな質感と絶妙なニュアンスカラー、そしてきめ細やかな肌触りにこだわった壁紙。
美しい色彩が、生活をやさしく彩ります。

Wallcoverings

BW 2631 ~ BW 2648

Price AA 1,090円/㎡
Width 巾92cm
Repeat ↓ ー cm ↔ ー cm
Material 塩化ビニル樹脂系壁紙
Classification **不燃** 防火種別1-4
Function 防かび / 抗菌 / 表面強化

※製品厚が薄く下地が目立ちやすい商品です。

入念な下地処理を行い糊ダマりに注意して施工してください。

※糊付け後は折りジワがつかないように大きなたみ、上積みは避けてください。

※壁紙の商品選択・施工上の注意につきましては、P.77をご確認ください。



Inspirations







Wallcovering : BW2644

Lace : SC2544

scene - 15

Hurstbourne



木肌のようなさり気ないテクスチャーは天然素材と抜群の相性。
リネンライクなシアーカーテンとのコーディネートで彩り豊かに。

Wallcovering : BW2654 Lace : SC2561
Cushion : SC2573・SC2671, SC2572・SC2671
Keytassel with cushion : SC2695・FN946

Coordinate Palette

Fabrics



SC2693



SC2694



SC2698



SC2721



SC2722



SC2724

Hurstbourne ハーストボーン

質感のある壁紙は、インテリアスタイルに関わらず、エレガントな美しさを演出。飽きのこない洗練されたデザインです。

Wallcoverings

BW 2651 ~ BW 2662

Price AA 1,090円/㎡

Width 巾92 cm

Repeat ↓ ー cm ↔ ー cm

Material 塩化ビニル樹脂系壁紙

Classification **不燃** 防火種別 1-4

Function 防かび / 表面強化

※製品厚が薄く下地が目立ちやすい商品です。

入念な下地処理を行い糊ダマりに注意して施工してください。

※糊付け後は折りジワがつかないように大きなたたみ、上積みは避けてください。

※壁紙の商品選択・施工上の注意につきましては、P.77をご確認ください。



Other coordination



scene - 16
Sway



適度にスラブの入ったシャンタン生地は窓から差し込む光でしなやかに光ります。
上品なシャンパンゴールドの壁紙と深いグリーンがラグジュアリーな
コーディネートです。

Wallcovering : BW2621
Curtain : SC2679 Lace : SC2731
Trim with cushion : SC2671・FN934
Sideframe cushion : SC2629・SC2678

Coordinate Palette

Fabrics



Sway スウェイ

エレガントなシルク調のファブリックが、幅広いカラーセレクションと共に上品な空間を演出します。

Fabrics

SC 2671 ~ SC 2681 (ドレープ)

Price 2,700円/m² 4,050円/m
 Curtain Price 50,600円 (W200×H220cm LP)
 Width 150cm
 Repeat ↓ — cm ↔ — cm
 Material ポリエステル100%

サ-54

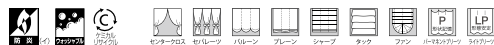

※意匠糸使用のため、糸の節や太くなっている部分が目立つことがあります。
 ※カーテンの価格につきましては、P.132をご確認ください。



Other coordination



scene - 17

Pennington



Wallcovering : BW2513
Curtain : SC2696 Lace : SC2517
Cushion : SC2518・SC2691

Cottonの風合い豊かなカーテンをシャビーなインテリアに合わせて
フェミニンな印象に。

壁紙の色に合わせたグリーンが、白い空間をやさしく彩ります。

Coordinate Palette

Fabrics

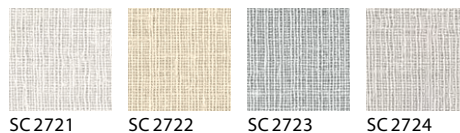

Pennington ペニントン

豊かな色彩の"ペニントン"は、柄物の生地と華やかなインテリアをまとめ、ナチュラルな肌触りが生活に癒しを与えてくれます。

Fabrics

SC 2691 ~ SC 2702 (ドレープ)

Price 3,530円/m² 4,800円/m
 Curtain Price 52,500円 (W200×H220cm[SS])
 Width 136cm
 Repeat ↓ — cm ↔ — cm
 Material ポリエステル50%・綿50%

サ-20  Made in India



※意匠糸使用のため、糸の節や太くなっている部分が目立つことがあります。
 ※カーテンの価格につきましては、P.133をご確認ください。



Inspirations



scene - 18

Lymington



シックな紫が目を引くドレープに、フロッキー加工を施した壁紙を合わせて上品に。
クッションのシャクヤクの花も雰囲気を盛り上げる、ラグジュアリーな
コーディネートです。

Wallcovering : BW2612
Curtain : SC2716 Lace : SC2721
Piping with cushion : SC2502・FN951

Coordinate Palette
Wallcoverings



Lymington リミントン

15世紀以降、豪華で華やかなベルベットは世界中で愛されてきました。
現代でも多彩な色で生み出され、理想の空間を創ります。

Fabrics

SC2711～SC2720 (ドレープ)

Price 11,500円/m² [13,800円/m]
Curtain Price 170,600円 (W200×H220cm[SS])
Width 120cm
Repeat ↓ — cm ↔ — cm
Material ポリエステル100%

サ-57      



※繊細な生地のため、お取り扱いにはご注意ください。
※カーテンの価格につきましては、P.134をご確認ください。



Other coordination



scene - 19

Bourne



クラシックやエレガンスにも合わせやすいシアーカーテン。
3色のシアーを一枚に仕立て、リッチな空間に仕上げました。

Wallcovering : BW2504 Curtain : SC2501
Patchwork striped sheer curtain : SC2721・SC2723・SC2724
Piping with cushion : SC2501・FN951

Coordinate Palette

Fabrics

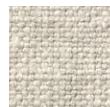

SC 2692



SC 2695



SC 2698



SC 2702

Bourne ポーン

絶妙な透け感が魅力的なシアーカーテン。
ナチュラルな風合いが、様々なドレープにマッチします。

Fabrics

SC2721 ~ SC2724 (シアール)

Price 2,170円/m² 6,500円/m
 Curtain Price 45,600円 (W200×H220cm^[SS])
 Width 300cm (ヨコ使い)
 Repeat ↓ — cm ↔ — cm
 Material ポリエステル100%

サ-54 

裾: ウェイトウーリーロック仕上げ (最大仕上り丈: 280cm)



※意匠糸使用のため、糸の節や太くなっている部分が目立つことがあります。

※表面の引きつれや糸切れれにご注意ください。

※カーテンの価格につきましては、P.135をご確認ください。

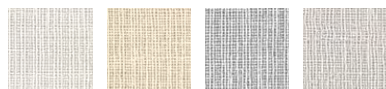

SC2721
TP3

SC2722
TP3

SC2723
TP3

SC2724
TP3

Other coordination



Hurstbourne
BW 2652 壁紙

Montagu
SC2602 ドレープ

FN934 トリム

FN926 トリム

FN910 タッセル

Bourne
SC2723 レース

scene - 20
Lettice



Wallcovering : BW2604・BW2634 Lace : SC2731

さり気ないニュアンスが魅力的なシアーカーテンを一枚吊りに。
白と青でまとめたさわやかな空間に、やわらかい光が射し込みます。

Coordinate Palette
Fabrics



Letrice レティス

繊細なツヤと透け感が美しいシアーカーテンは、
どんなシーンにも溶け込みます。

Fabrics

SC2731 ~ SC2734 (シアール)

Price 1,790円/m² [5,350円/m]
 Curtain Price 40,700円 (W200×H220cm [SS])
 Width 300cm (ヨコ使い)
 Repeat ↓ - cm ↔ - cm
 Material ポリエステル100%

サ-54

裾: ウェイトウーリーロック仕上げ (最大仕上り丈: 280cm)



※意匠糸使用のため、糸の節や太くなっている部分が目立つことがあります。
 ※カーテンの価格につきましては、P.136をご確認ください。



SC2731 TP3 SC2732 TP3 SC2733 TP3 SC2734 TP3

Other coordination

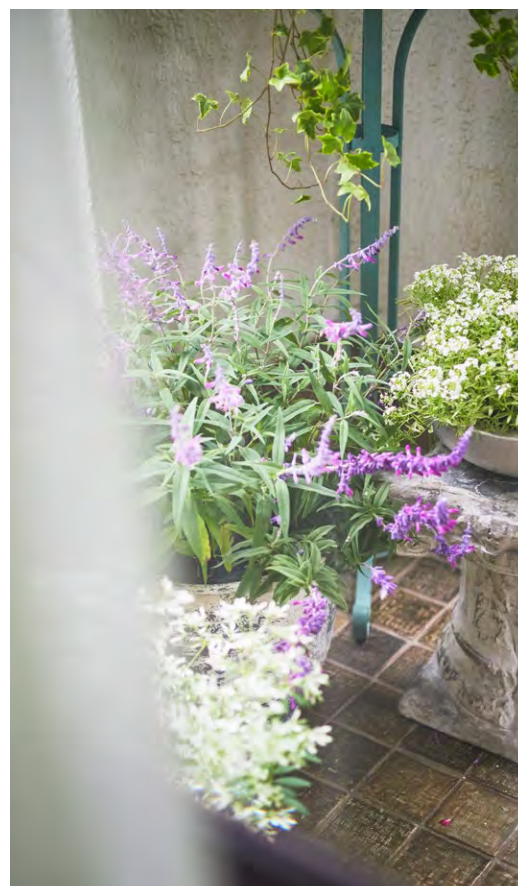

Accessory



タッセル



FN 901



FN 902



FN 903

ロープ径
約0.6cm

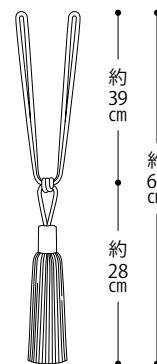

タッセル FN 901 ~ FN 903

Price 7,800円/本

Length 約67cm

Material ポリエステル、その他

Made in France



タッセル



FN 904



FN 905

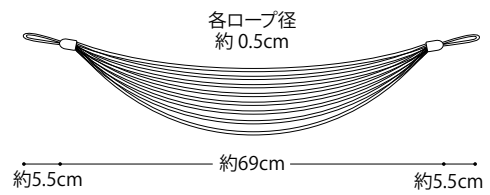

タッセル FN 904～FN 905

Price 7,600円/本

Length 約 80cm

Material 綿

Made in France



キータッセル



FN 946



FN 947



FN 948

キータッセル

FN 946 ~ FN 948

Price 700 円/コ

Length 約 14.5cm (ふさ部分 約 8.5cm)

Material ポリエステル100%、アクリル樹脂

Made in China



パイピング



FN 949



FN 953

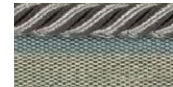

FN 957



FN 961



FN 950



FN 954



FN 958



FN 962



FN 951



FN 955

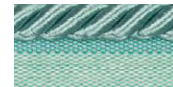

FN 959



FN 963



FN 952



FN 956

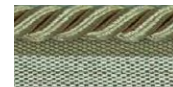

FN 960



FN 964

パイピング

FN 949 ~ FN 964

Price 700 円/m

Width 直径約 8mm × 50m 乱 (切売可)

Material 綿71%、アセテート18%、
ポリエステル7%、アクリル4%

サ-13 

Made in Turkey

Product Lineup Wallcoverings

Fawley ファウリー (P.6)

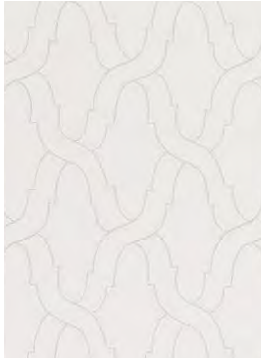

BW 2503



BW 2504

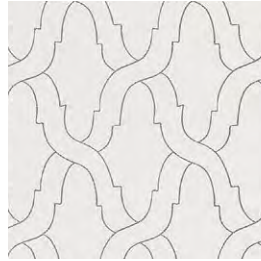

BW 2505

Winchester ウィンチェスター (P.10)

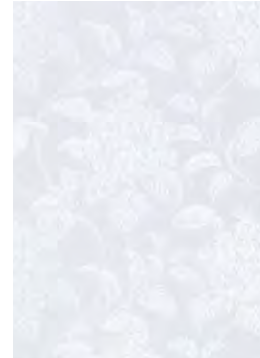

BW 2511



BW 2512

Ferndown フェーンダウン (P.11)



BW 2513



BW 2514



BW 2521



BW 2522

Oakley オークリー (P.14)



BW 2531

Whitchurch ウィットチャーチ (P.18)



BW 2532



BW 2533



BW 2541

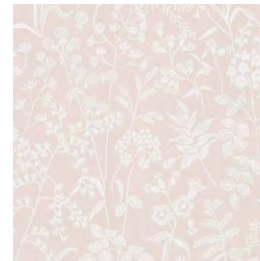

BW 2542



BW 2543

Ashurst アシャースト (P.20)



BW 2557



BW 2558



BW 2559

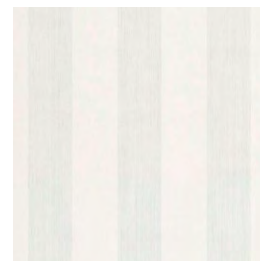

BW 2560

Hythe ハイズ (P.26)



BW 2574

※写真(柄)の縮尺はそれぞれ異なりますので、
詳細については各商品掲載ページをご覧ください。

Langley ラングリー (P.29)



BW 2575



BW 2583



BW 2584

Lyndhurst リンドハスト (P.34)

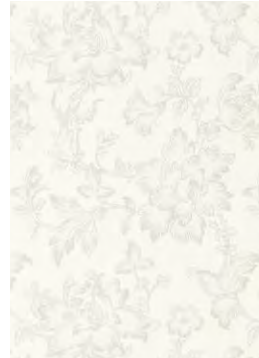

BW 2591



BW 2592

Bewley ビューリー (P.36)



BW 2593

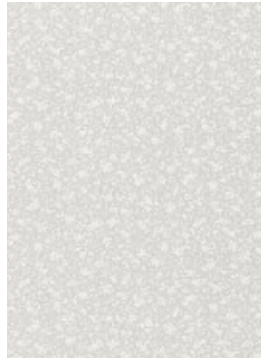

BW 2603

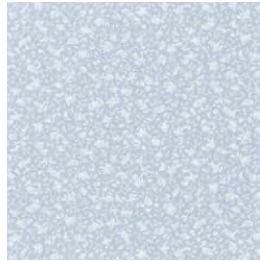

BW 2604

Linwood リンウッド (P.37)

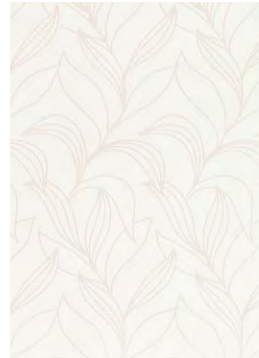

BW 2611



BW 2612

Romsey ロムジー (P.40)



BW 2613



BW 2614



BW 2621

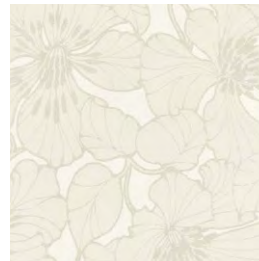

BW 2622

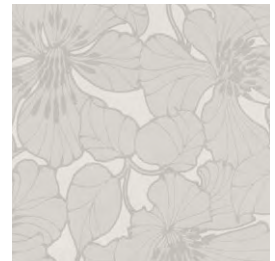

BW 2623

Ringwood リングウッド (P.42)



BW 2624



BW 2625

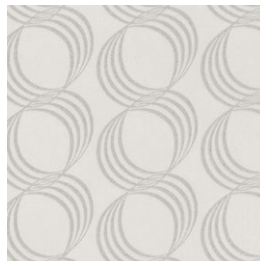

BW 2626

Stour スタウ (P.44)



Hurstbourne ハーストボーン (P.48)



Fabrics

※写真(柄)の縮尺はそれぞれ異なりますので、
詳細については各商品掲載ページをご覧ください。

Sarah Jane サラ ジェーン (P.6)



SC 2501



SC 2502

Winchester ウィンチェスター (P.10)



SC 2515

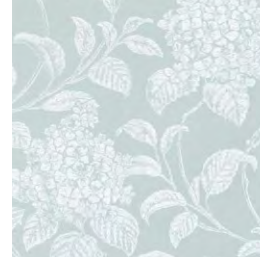

SC 2516

Wessex ウェセックス (P.10)



SC 2517

Oakley オークリー (P.14)



SC 2518



SC 2534



SC 2535



SC 2536

Whitchurch ウィットチャーチ (P.18)



SC 2544

Annabelle アナベル (P.20)



SC 2551



SC 2552

Ashurst アシャースト (P.20)



SC 2553



SC 2554



SC 2555

Catherine キャサリン (P.24)

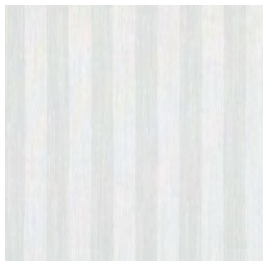

SC 2556



SC 2561



SC 2562

Milford ミルフード (P.26)



SC 2571

Hythe ハイズ (P.26)



SC 2572

Lavinia ラビニア (P.29)



SC2573



SC2581



SC2582

Lyndhurst リンドハスト (P.34)



SC2594



SC2595

Montagu モンタギュー (P.36)



SC2596



SC2601



SC2602

Romsey ロムジー (P.40)



SC2627



SC2628

Ringwood リングウッド (P.42)

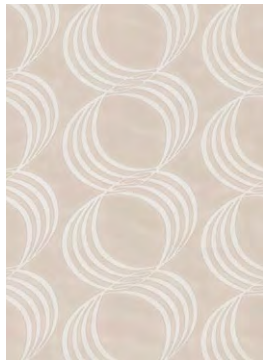

SC2629



SC2630

Sway スウェイ (P.50)

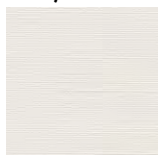

SC2671



SC2672



SC2673

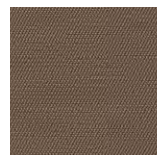

SC2674

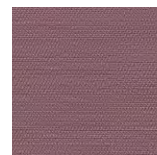

SC2675



SC2676

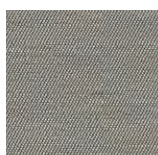

SC2677

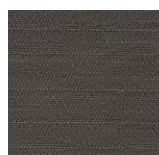

SC2678



SC2679



SC2680

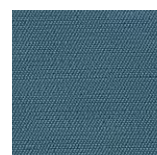

SC2681

※写真(柄)の縮尺はそれぞれ異なりますので、
詳細については各商品掲載ページをご覧ください。

Pennington ペニントン (P52)

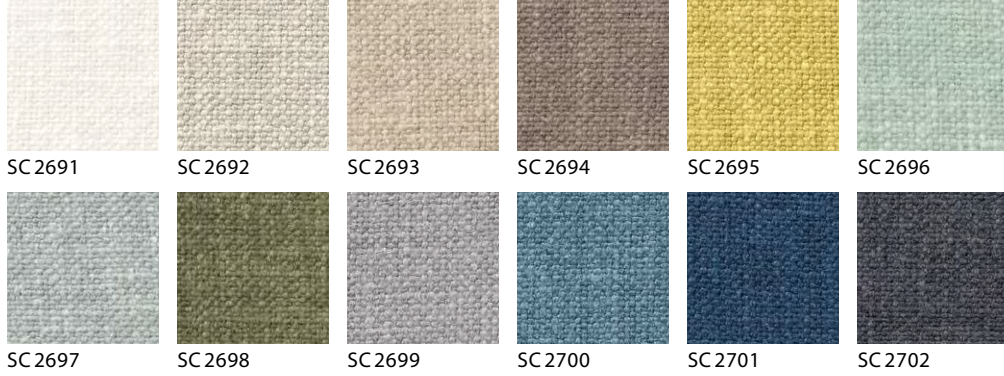

Lymington リミントン (P54)



Bourne ボーン (P56)

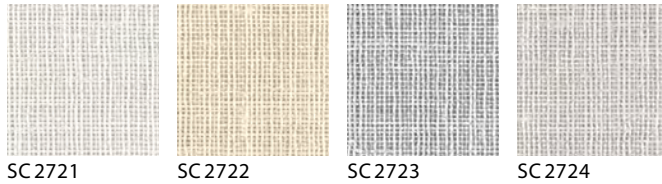

Lettice レティス (P58)

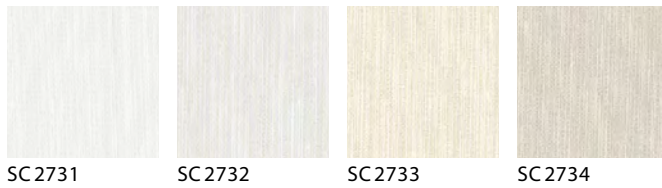

Wallcovering Manual





INDEX

Quality standard	壁紙の品質規格と安全性	71
	品質規格	71
	シックハウス対策	71
Fire regulation	防火認定制度と表示について	73
	防火認定制度	73
	防火種別一覧表	74
	内装制限等一覧表	75
Function	機能性	76
	防かび	76
	抗菌	76
	表面強化	76
Note	選択・施工上の注意	80
	施工上の注意(共通事項)	77
	商品選択上の注意(共通事項)	79
	商品選択・施工上の注意(商品別)	80
Maintenance	メンテナンス	81
	壁紙のメンテナンス	81
Consideration	その他注意事項	83
	荷扱い・運搬上の注意	83
	廃棄上の注意	83
Data	商品情報	84
	商品情報一覧	84
	品番対照表	84
	見本帳の見方	85

| 壁紙の品質規格と安全性 |

1 品質規格

サンゲツの壁紙は、さまざまな安全規格の基準に適合しており、安心してお使いいただけます。

■ SV規格とJIS規格について



SV規格

Standard Value(壁紙製品標準規格)

快適・健康・安全に配慮した製品を供給することを目的として壁紙工業会により制定された自主規格です。



JIS規格(壁紙:JIS A 6921)

Japanese Industrial Standards(日本工業規格)

日本の工業製品の品質安定を目的とした工業標準化法に基づき制定された国家規格です。

項目NO.	試験項目		SV規格	JIS規格
			規格値	規格値
1	退色性(号)		4以上	同左
2	摩擦色落ち度(級)	乾燥摩擦(タテ・ヨコ)	4以上	同左
		湿潤摩擦(タテ・ヨコ)	4以上	同左
3	隠蔽性(級)		3以上	同左
4	施工性		浮き及び剥がれがあってはならない	同左
5	湿潤強度 N/1.5cm(タテ・ヨコ)		5.0以上	同左
6	ホルムアルデヒド放散量(mg/L)		0.2以下	同左
7	重金属	砒素(mg/kg)	5以下	—
		鉛(mg/kg)	30以下	—
		カドミウム(mg/kg)	5以下	—
		クロム(mg/kg)	20以下	—
8	塩化ビニルモノマー(mg/kg)		0.1以下	—
	9	残留VOC	TVOC(μg/g)	100以下
			TEX芳香族(μg/g)	10以下

(使用原材料)

10	安定剤	鉛、カドミウム、有機スズを含有する安定剤は使用しない。	—
11	可塑剤	沸点が300℃以上の難揮発性可塑剤を使用する。ただしDBPは使用しない。	—
12	発泡剤	フルオロカーボン類は使用しない。	—
13	溶剤	TEX(トルエン、キシレン、エチルベンゼン)は使用しない。	—

●SV規格・JIS規格の内容は変更になる場合があります。最新情報につきましては壁紙工業会及び日本壁紙協会ホームページをご参照ください。

2 シックハウス対策

■ シックハウス対策における建築基準法改正について

建築基準法の一部改正が2003年(平成15年)7月1日より施行され、シックハウス対策の規定が加わりました。これは、シックハウスの原因とされる化学物質類の室内濃度低減のため、建築物に使用する建材や換気設備を規制する法律です。対象は住宅、学校、オフィス、病院等、全ての建築物の居室となります。壁紙は第一種ホルムアルデヒド発散建築材料の製品として告示されたことから、壁紙を内装仕上げ材として用いる場合は、JISまたは国土交通大臣の認定を取得し、発散等級を明らかにすることが必須となりました。

「居室[※]を有する建築物は、その居室内において政令で定める化学物質の発散による衛生上の支障がないよう、建築材料及び換気設備について政令で定める技術的基準に適合するものとしなければならない。」

(建築基準法第28条の2 居室内における化学物質の発散に対する衛生上の措置)

※「倉庫」「トイレ」「浴室」「廊下」など常時「人が居室しないことが明白」なものは除外されます。但し、「トイレ」「廊下」が換気対策上の換気経路となっている場合は居室としてみなされます。

■ シックハウス対策の技術的基準について

技術的基準の政令 第393号

- 規制対象物質
クロルピリホス及びホルムアルデヒドとする。
- クロルピリホスに関する建築材料の規制
居室を有する建築物には、クロルピリホスを添加した建材の使用を禁止する。
- ホルムアルデヒドに関する建材及び換気設備の規制
 - ①内装仕上げの制限
 - ②換気設備設置の義務付け
 - ③天井裏などの制限

■ホルムアルデヒド発散速度性能に基づく、壁紙の種別区分について

ホルムアルデヒド発散速度に応じて4つの種別に区分されますが、「JIS認証」あるいは「大臣認定」を取得したF☆☆☆☆壁紙は「規制対象外」の建築材料として、使用面積の制限を受けることなく、お使いいただけます。

告示で定める性能区分	規制対象外	ホルムアルデヒド発散建築材料		
		第3種	第2種	第1種
ホルムアルデヒド発散速度 (チャンパー法数値)	5 μ g/m ² h以下	5 μ g/m ² h~ 20 μ g/m ² h以下	20 μ g/m ² h~ 120 μ g/m ² h以下	120 μ g/m ² h以上
対策マーク	F☆☆☆☆	F☆☆☆	F☆☆	対策マーク表示不可
壁紙の規格	大臣認定 JIS認証	—	—	—
内装仕上げの制限	使用制限無し	使用面積が制限される		使用禁止

■一般社団法人 日本壁装協会の自主管理制度について

日本壁装協会では、シックハウス対策壁紙の「品質の表示」と「管理責任の範囲」を明確に取り決めた自主管理規定を構築しました。これは規定に定めた「製品情報ラベル」を表示運用することで「製造メーカーより出荷される商品(正反)」と「流通過程でカットされて販売される商品」それぞれのホルムアルデヒドの性能担保を行う自主管理制度です。なお、製品情報ラベルは、ホルムアルデヒド発散等級の確認および日本壁装協会・壁紙品質情報検索システムに登録を行った商品のみ表示することができ、「壁紙製品の包装上に貼り付け」されるものです。

(1)製品情報ラベル

主に製造メーカーより出荷される壁紙(正反)に貼り付けされるもので、「JIS認証仕様」「大臣認定仕様」の2つの様式があります。

(2)シックハウス対策品ラベル

主に流通過程でカットして販売される壁紙には、日本壁装協会「シックハウス対策品ラベル」が貼り付けられます。

※シックハウス対策品ラベルは、出荷ラベル(品番、ロット、数量、販売会社名)とセットで貼り付けられます。



〈シックハウス対策品ラベル〉

JIS認証仕様

製品情報ラベル	
ホルムアルデヒド等級 F☆☆☆☆	JIS A 6921
製造業者	
品番	寸法(規格幅×有効長さm)
ロット番号	販売先

防火製品表示ラベル			
材料区分	防火種別	防火性能	認定番号
不燃材料 壁紙			
不燃石膏ボード			
準不燃材料			
基準値			

防火認定取得者

〈製品情報ラベル〉

大臣認定仕様

製品情報ラベル	
ホルムアルデヒド等級 F☆☆☆☆	大臣認定番号
認定取得者	
品番	寸法(規格幅×有効長さm)
ロット番号	販売先

防火製品表示ラベル			
材料区分	防火種別	防火性能	認定番号
不燃材料 壁紙			
不燃石膏ボード			
準不燃材料			
基準値			

防火認定取得者

■シックハウス対策壁紙の登録確認書発行について

建築基準法令等では、建築確認申請の際には告示対象建材について「使用建築材料表で等級を明示」するだけでなく、個々の商品に対する「JIS、国土交通大臣の認定等の別」を特定する必要がないとされています。認定に関する情報は、日本壁装協会の検索システムで「壁紙品質情報管理システム登録確認書」として一元管理されています。

■壁紙品質情報管理システム登録確認書

日本壁装協会の検索システムでは、JISならびに大臣認定に関するシックハウス対策情報や防火認定情報も商品番号から検索でき、**確認書** **保存** ボタンより印刷及びダウンロードすることができます。

<http://www.wacoa.jp/Hekisou/>

日本壁装協会

防火認定制度と表示について

1 防火材料について

■ 防火材料の認定と防火壁装材料

防火材料とは、不燃・準不燃・難燃の性能区分に応じて、国土交通大臣が定めた材料(※①)、もしくは国土交通大臣が認定した材料(※②)のことです。

※① 国土交通大臣が定めた材料とは、建築基準法令等に基づいて告示に具体的な名称を挙げて防火性能があるとされた材料です。

※② 国土交通大臣が認定した材料とは、法令等に基づいて国土交通省の指定する性能評価機関で評価し、防火性能があると国土交通大臣から認められた材料です。防火壁装材料も国土交通大臣の認定を受けた防火材料です。

防火壁装材料とは上記の大臣認定を受けた壁紙です。これは、壁紙単体ではなく下地基材との組合せによって得られた防火性能により認定を受けており、下地基材によって同じ壁紙でも防火性能が異なる場合があります。防火壁装材料としての性能確認は、告示に示された防火材料との組合せで行われており、下地基材については、国土交通大臣が定めた防火材料であること、また認定の仕様で定められた範囲内でしか施工できません。したがって、下記の告示に表記のない、個別に大臣認定を取得した下地基材に施工した場合は、防火材料として認められません。例えば、9.5mm不燃石膏ボードは、告示された不燃材料には該当しないことから、不燃認定壁紙を施工しても不燃性能の表示をすることはできません。

■ 国土交通大臣が定めた防火材料

(1) 不燃材料(建設省告示第1400号ならびに国土交通省告示第1178号による改正)

建築基準法施行令(昭和25年政令第201号)第2条第九号の規定に基づき、不燃材料を次のように定める。

コンクリート、れんが、瓦、陶磁器質タイル、繊維強化セメント板、ガラス繊維混入セメント板(厚さ3mm以上)、繊維混入ケイ酸カルシウム板(厚さ5mm以上)、鉄鋼、アルミニウム、金属板、ガラス、モルタル、しっくい、石、石膏ボード(厚さ12mm以上)、ロックウール板、グラスウール板

(2) 準不燃材料(建設省告示第1401号 平成12年5月30日)

建築基準法施行令(昭和25年政令第338号)第1条第五号の規定に基づき、準不燃材料を次のように定める。

不燃材料、石膏ボード(厚さ9mm以上)、木毛セメント板(厚さ15mm以上)、硬質木片セメント板(厚さ9mm以上、かさ比重0.9以上)、木片セメント板(厚さ30mm以上、かさ比重0.5以上)、パルプセメント板(厚さ6mm以上)

(3) 難燃材料(建設省告示第1402号 平成12年5月30日)

建築基準法施行令(昭和25年政令第338号)第1条第六号の規定に基づき、難燃材料を次のように定める。

準不燃材料、難燃合板(厚さ5.5mm以上)、石膏ボード(厚さ7mm以上)

※ご不明な点につきましては、建築主事にご確認ください。

2 防火認定番号について

国土交通大臣より認定を取得した防火材料には認定番号が発行されます。認定番号は、不燃の防火性能を有するものは「NM」、準不燃は「QM」、難燃は「RM」の記号がそれぞれ頭に付いた4桁の番号です。

不燃	NM-〇〇〇〇	Noncombustible Material	燃えにくい材料
準不燃	QM-〇〇〇〇	Quasi noncombustible Material	類似(準)の燃えにくい材料
難燃	RM-〇〇〇〇	Fire Retardant Material	火を遅らせる材料

3 防火ラベルについて

壁紙品質情報管理システムでは、防火壁装材料の製造出荷から現場施工仕上げまでの管理を一貫して行うため、2つの表示ラベルを運用します。製品には「防火製品表示ラベル」が、また施工現場の仕上げ箇所には「防火施工管理ラベル」がそれぞれ表示されます。

(1) 防火製品表示ラベルについて

国土交通省より防火認定を取得し、防火仕上げに適用される壁紙には、製品の外装面に「防火製品表示ラベル」が貼り付けされます。また、ラベルには防火性能や認定番号、その他の認定に関する情報が記載されています。

■ 材料の区分、種類、および商品名称

材料区分	紙系壁紙	繊維系壁紙	塩化ビニル樹脂系壁紙	プラスチック系壁紙	無機質系壁紙	その他
商品分類	加工紙 紙布 和紙	織物 植毛 化学繊維織物 化学繊維植毛 化学繊維不織布 絹織物	塩化ビニル	プラスチック オレフィン	水酸化アルミニウム紙 骨材 ガラス繊維	合成紙 どんす張り 塗装仕上げ

(2) 防火施工管理ラベルについて

認定条件に基づいて壁紙と下地基材を組合せ、かつ日本壁装協会が制定した「防火壁装材料の施工共通仕様」により施工を行った場合、施工箇所には防火性能を表す「防火施工管理ラベル」を表示することができます。

■ 防火施工管理ラベルの種類



4 防火種別一覧表

この種別は日本壁装協会が自主管理上の分類のために設定した番号です。この種別は認定番号等の公的な表示ではありませんのでご注意ください。また種別は随時追加・変更がなされております。必ず最新の情報をご確認ください。

防火種別	防火性能						
	施工方法/直張り				施工方法/下張り		
	不燃材料 ※①	不燃石膏 ボード ※②	準不燃材料 ※③	金属板 ※④	不燃材料 ※①	不燃石膏 ボード ※②	準不燃材料 ※③
1-1	不燃	不燃	準不燃	準不燃	—	—	—
1-2	不燃	準不燃	準不燃	難燃	準不燃	難燃	難燃
1-3	不燃	準不燃	準不燃	—	—	—	—
1-4	不燃	不燃	準不燃	不燃	—	—	—
1-5	不燃	不燃	準不燃	難燃	—	—	—
1-6	不燃	不燃	準不燃	—	—	—	—
1-7	不燃	準不燃	準不燃	不燃	—	—	—
1-8	不燃	準不燃	準不燃	準不燃	—	—	—
2-1	準不燃	準不燃	準不燃	準不燃	—	—	—
2-2	準不燃	準不燃	準不燃	難燃	難燃	難燃	難燃
2-3	準不燃	準不燃	準不燃	—	—	—	—
2-4	準不燃	準不燃	準不燃	難燃	—	—	—
2-5	準不燃	準不燃	準不燃	—	難燃	難燃	難燃
2-6	準不燃	準不燃	—	—	—	—	—
2-7	準不燃	準不燃	—	不燃	—	—	—
3-1	不燃	難燃	難燃	—	—	—	—
3-2	不燃	不燃	難燃	—	—	—	—
3-3	不燃	準不燃	難燃	—	—	—	—
4-1	準不燃	難燃	難燃	—	—	—	—
4-2	準不燃	準不燃	難燃	—	—	—	—
5-1	難燃	難燃	難燃	—	—	—	—
6-1	不燃	不燃	—	—	—	—	—
6-2	—	—	—	不燃	—	—	—
6-3	不燃	不燃	—	不燃	—	—	—
6-4	不燃	—	—	不燃	—	—	—
6-5	不燃	—	—	—	—	—	—

それぞれ壁紙との組合せで使用できる代表的な下地基材は以下のものになります。

※① 告示第1400号のモルタル、厚さが5mm以上の繊維混入ケイ酸カルシウム板

※② 告示第1400号の厚さが12mm以上の石膏ボード

※③ 告示第1401号の厚さが9mm以上の石膏ボード

※④ アルミニウムを除く金属板

5 防火壁装材料認定共同管理の運用について

- 一般社団法人日本壁装協会は、防火壁装材料の認定共同管理を開始しています。

協会として認定を取得することにより、壁装業界として責任を持って認定品を運用管理し、防火壁装材料の認定仕様に関するコンプライアンス向上を目指します。今後、価格表に掲載している防火認定番号及び防火種別が見本帳有効期限内に変更となる場合がありますので、日本壁装協会の「壁紙品質情報検索システム」で最新の情報をご確認ください。

<http://www.wacoa.jp/Hekisou/>

日本壁装協会 検索



建築基準法施行令第128条の3の2、第128条の4、第129条及び第112条、
第128条の3等の内装制限に関する部分を要約一覧表としたもの

6 内装制限等一覧表

特殊建築物等	対象となる規模等				制 限	
	耐火建築物	準耐火建築物(イ)	準耐火建築物	その他の建築物	居 室 等	通路・階段等
1 劇場、映画館、演芸場、 観覧場、公会堂、集会場	客席の床面積の合計が400m ² 以上のもの	客席の床面積の合計が100m ² 以上のもの				
2 病院、ホテル、旅館、下宿、 共同住宅、寄宿舎(※1)、 児童福祉施設等	3階以上の部分の床面積の合計が300m ² 以上のもの[100m ² (共同住宅は200m ²)以内に防火区画されたものは除く]	2階の部分の床面積の合計が300m ² 以上(病院はその部分に患者の収容施設がある場合に限り)のもの		床面積の合計が200m ² 以上のもの	壁・難燃以上(床面上1.2m以下除く) 天井・難燃以上(3階以上に居室を有するものは準不燃以上)※3	壁・天井とも準不燃以上※3
3 百貨店、マーケット、展示場、 キャバレー、カフェ、ナイトクラブ、バー、ダンスホール、 遊技場、公衆浴場、待合、 料理店、飲食店又は物品販売業を営む店舗(床面積10m ² 以内は除く)	3階以上の部分の床面積の合計が1,000m ² 以上のもの	2階の部分の床面積の合計が500m ² 以上のもの		床面積の合計が200m ² 以上のもの		
4 自動車車庫、自動車修理工場、 映画スタジオ又はテレビスタジオ	全 部				壁・天井とも準不燃以上※3	壁・天井とも準不燃以上※3
5 地下又は地下工作物内に上記1、2、3の用途の居室を有するもの					壁・天井とも準不燃以上※3	壁・天井とも準不燃以上※3
6 建築物の規模	階数が3以上で延べ面積が500m ² を超えるもの	(学校等(※2)を除く。耐火建築物又は準耐火建築物(イ)の高さ31m以下で100m ² 以内に防火区画された特殊建築物に供さない居室を除く 本表2欄の高さ31m以下の部分には適用しない)			難燃以上	壁・天井とも準不燃以上※3
	階数が2で延べ面積が1,000m ² を超えるもの				壁(床面上1.2m以下除く)	
	階数が1で延べ面積が3,000m ² を超えるもの				天井とも※3	
7 無窓	窓その他の開口部を有しない居室(天井の高さ6mを超えるものを除く)	床面積が50m ² を超える居室で窓等開放できる部分(天井から下方80cm以内の部分に限る)の面積の合計が床面積の1/50未満のもの			壁・天井とも準不燃以上※3	壁・天井とも準不燃以上※3
	温湿度調整を必要とする作業室等(法第28条第1項)					
8 調理室等	調理室、浴室その他の室で、かまど、こんろ、その他火を使用する設備又は器具を設けたもの	主要構造部を耐火構造としたものを除く	階数2以上の住宅(事務所、店舗兼用を含む)の最上階以外の階に火を使う設備を設けたもの		壁・天井とも準不燃以上※3	
				住宅以外の建築物の火を使う設備を設けたもの		

(除外規定) 上表各欄の制限は、スプリンクラー等自動式のものと及び令126条の3の規定に適合する排煙設備を設けた部分には適用されません。

防火区画	9 建築物の11階以上の部分200m ² 以内に防火区画された共同住宅住戸には適用しない	100m ² 以内に防火区画	(ス プリ ンク ラー 等 自 動 式 の 物 を 2 倍 に 設 置 す 可 能 な 区 画 は 大 き い る)	壁・天井とも準不燃以上	(壁・床面上) 1.2m以下除く
		200m ² 以内に防火区画(特定防火設備とすること)		壁・天井とも不燃	
		500m ² 以内に防火区画(特定防火設備とすること)			
	10 地下街	100m ² 以内に防火区画		壁・天井とも準不燃以上	(壁・床面上) 1.2m以下除く
200m ² 以内に防火区画(特定防火設備とすること)	壁・天井とも不燃				
500m ² 以内に防火区画(特定防火設備とすること)					

(平成5年6月25日施行)

- ① 回り縁、窓台、その他これらに類するものは内装制限から除かれています。
- ② 法令の定めによって設けられる避難階段、特別避難階段は、下地とも不燃材で仕上げることとなります。
- ③ 内装制限の適用が重複してかかる場合は、法令で規定ある場合を除いては制限の厳しい方が適用されます。
- ④ この一覧表は概要をまとめたものですから、詳細は法令の本文を参照してください。

※1 下宿、共同住宅、寄宿舎の、準耐火建築物(令第115条2の2第1項第1号の技術基準に適合するもの。1時間耐火)は、耐火建築物とみなされる。

※2 学校、体育館、ボーリング場、スキー場、スケート場、水泳場又はスポーツの練習場。

※3 その仕上げに準ずるものとして国土交通大臣が定める方法により国土交通大臣が定める材料の組合せによってしたもの。

機能性

防かび

- 壁紙工業会制定の防かび壁紙の性能規定に基づき、試験結果が0の商品に「防かび」の表示をしています。

防かび性能試験

菌糸の発育	結果の表示
肉眼および顕微鏡下でかびの発育が認められない	0
肉眼ではかびの発育が認められないが、顕微鏡下では明らかに確認できる	1
肉眼でかびの発育が認められ、発育部分の面積は試料の全面積の25%未満	2
肉眼でかびの発育が認められ、発育部分の面積は試料の全面積の25%以上～50%未満	3
菌糸はよく発育し、発育部分の面積は試料の全面積の50%以上	4
菌糸の発育は激しく、試料全面を覆っている	5

*表示は試験片5点の平均を計算し、小数点第一位を四捨五入して行う。

【使用上の注意】

- ・ 防かび表示商品には、防かび加工をしていますが、壁紙単体でかびの発生を防ぐことはできません。かびの発生は建物の構造や室内環境に大きく影響されます。常に換気を心がけ、風通しを良くし、湿度の上昇を抑えてください。施工時に防かび剤を糊に添加すると、より効果的です。
- ・ かびが壁紙表面だけで発生している場合、早めに消毒用アルコールで拭き取るのが効果的です。壁紙の種類によっては表面が損傷する場合がありますので、目立たないところで試してからご使用ください。かびが大量に発生してしまった場合は、専門業者に相談することをおすすめします。

抗菌

- 壁紙の表面に付着した細菌の繁殖抑制に効果があります。
- 清潔で快適な環境作りに役立ちます。

抗菌剤コーティングタイプ

下表は本試験の測定法により、24時間後にはどちらの菌も0.63以下に減少したことを表しています。

抗菌性試験

〈試験機関：(財)日本食品分析センター〉

試験菌	接種直後	35°Cで24時間後の生菌数	
		無添加の場合	抗菌剤を添加した場合
大腸菌	4.2×10^5	3.5×10^7	< 0.63
黄色ブドウ球菌	1.8×10^5	1.6×10^5	< 0.63

※上記の試験結果は測定値であり、保証値ではありません。

抗菌剤の安全性試験

〈試験機関：(財)日本食品分析センター〉

急性毒性試験	LD ₅₀ =5,000mg以上	マウスに体重1kgあたり5gの抗菌剤を摂取させた時に、その50%が死亡。(事実上毒性なし)
皮膚一次刺激性試験	陰性	ウサギの皮膚に塗布して「かぶれ」が発生しなかったことを表しています。
変異原性試験	陰性	抗菌剤から発ガン性物質が検出されなかったことを表しています。

※上記の試験結果は測定値であり、保証値ではありません。

表面強化

- 壁紙工業会制定の表面強化壁紙の性能規定に基づき、試験結果が4級以上の商品に「表面強化」の表示をしています。

表面強化性能試験

等級	判定基準
5級	一見視で特に変化が見られない
4級	多少表面傷が見られるが、比較的大きな表面層の破れ等は見られない
3級	表面層の破れが明確に見える
2級	表面が破けて紙等の裏打材が明らかに見える(長さ1cm未満)
1級	表面が破けて紙等の裏打材が明らかに見える(長さ1cm以上)

| 施工上の注意 (共通事項) |

1 下地の調整

[下地の平滑仕上げ]

施工後の不陸を防ぐため、下地は平滑に仕上げてください。また、ビス・クギ類は施工後の変色を避けるため、突起を完全に沈め、サビ止めをしてください。特に製品厚の薄い壁紙を施工する場合は、入念な下地処理を行ってください。

[下地や状況に応じたシーラー処理]

木質系・合板下地・コンクリート下地・モルタル下地に直接施工すると、壁紙にシミや変色が発生することがあります。それぞれ専用のシーラーで必ず下地処理をしてください。シーラー処理を施すことで、接着不良や変色を抑制し、また、リフォーム時に剥がしやすくなります。

[下地と同色のパテを使用]

パテは下地と同色のものをご使用ください。下地と異なる色のパテを使用すると、施工後にパテの色が透けて見える場合があります。

[下地は乾燥させてから]

コンクリートやモルタルなどの湿式下地、およびシーラー・パテを施した箇所は十分に乾燥(水分率11%以下)してから施工を開始してください。乾燥が不十分な場合、壁紙の変色・剥がれ・かびが発生することがあります。

[浮いた裏打紙の処理]

貼り替え時、以前貼られていた壁紙の裏紙が残っている場合、残った裏紙を剥がしてから施工してください。そのまま施工すると目隙や浮きの原因になります。

2 接着剤

[施工環境に合わせた準備]

環境や温度に合わせて接着剤の配合やオープンタイムを調整したり、部屋を暖めるなど配慮してください。特に5℃以下の環境では接着力が弱く、施工不良の原因になりますので、接着剤の注意事項を必ず守ってください。

[希釈・塗布量]

接着剤の希釈は、接着剤メーカーの指定割合を守り、均一に塗布してください。

[糊付け後の注意点]

壁紙に糊付け後、適切なオープンタイムを取ってください。施工を容易にするとともに、フクレや目隙の発生を防ぎます。また、壁紙をきつく折りたたんだり、湾曲部に荷重がかからないようにしてください。折りジワが発生し、元に戻らない場合があります。

[糊付け後のたたみ方]

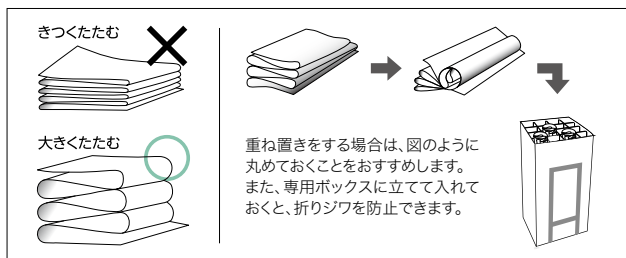

3 貼り付け

[有効巾について]

壁紙は必ず有効巾でご使用ください。重ねしるは有効巾に含みません。
有効巾を超えた使用は、左右色違いの原因となります。

[石膏ボード下地の注意点]

カッターで石膏ボードの原紙まで切り込むと目隙の原因となりますので、カットの際は下敷きテープをご使用ください。
また、ボードの継ぎ目付近ではジョイントしないでください。仕上がりに支障をきたすことがあります。

[ベニヤ下地の注意点]

ベニヤなどの木質下地に重ね切り施工する場合、カッターでシーラー塗布面を傷つけますとアクのしみ出しによる変色の原因になります。カットの際は下敷きテープを使用するか、突き付け施工をおすすめします。

[柄合わせについて]

柄合わせの必要な商品は見本帳に「リピート」を表示しています。
施工の際は、ジョイントマークに合わせて施工してください。

[ジョイント位置について]

ジョイントは商品の端部同士としてください。端部と中央部でジョイントした場合、色差が生じるおそれがあります。
また、天地・左右を確認の上、同一方向で施工してください。特に開口部の上下への施工や、貼り足しや部分補修で残材を使用する場合、一部分のみを横貼りにすると色違いが起こりやすいため、ご注意ください。

[壁紙端部の表示について]



[付着した接着剤や汚れの処理]

壁紙の表面や廻り縁などに糊・汚れなどが付かないよう十分ご注意ください。付着した場合は、きれいな水を含ませた布で直ちに拭き取り、最後に乾拭きしてください。糊や汚れが付着したまま放置すると、かびや変色の原因になります。

[貼り出し確認]

品質には万全を期しておりますが、念のため壁紙を3巾ほど施工した時点で商品に問題のないことをご確認ください。
明らかに欠陥があると判断された場合には、直ちに作業を中断し販売店または弊社営業窓口までご連絡いただきますようお願い申し上げます。3巾以降の施工費賠償については、原則としてお受けいたしかねますのでご了承ください。

4 養生

[施工後は自然乾燥を]

施工後は、接着剤が安定するまで自然乾燥させてください。
急速に乾燥させると剥がれ・めくれなどの原因になります。

[養生テープについて]

粘着力の強いテープの使用は破れや汚れ、変色の原因になりますのでご注意ください。

| 商品選択上の注意 (共通事項) |

1 防火性能について

建築物の内装仕上げに関しては、建築基準法により防火上の基準が定められており、建築物の用途や規模・構造に応じて、認定を受けた材料を使用することが義務づけられています。見本帳の商品サンプル掲載ページでは、防火性能(防火認定区分)を目安として表示しておりますが、防火性能は壁装材の防火認定だけでなく、下地基材及び施工方法との組み合わせによって規定されるものですのでご注意ください。詳細は本冊子のP.73にてご確認ください。

2 防かび性能について

防かび表示商品には、防かび加工をしてありますが、壁紙単体でかびの発生を防ぐことはできません。かびの発生は建物の構造や室内環境に大きく影響されます。常に換気を心がけ、風通しをよくして、湿度の上昇を抑えてください。施工時に防かび剤を糊に添加すると、より効果的です。

3 表面強化性能について

壁紙工業会制定の表面強化壁紙の性能規定に基づき、試験結果が4級以上の商品に「表面強化」の表示をしています。

等級	判定基準
5級	一見視で特に変化が見られない
4級	多少表面傷が見られるが、比較的大きな表面層の破れ等は見られない
3級	表面層の破れが明確に見える
2級	表面が破けて紙等の裏打材が明らかに見える(長さ1cm未満)
1級	表面が破けて紙等の裏打材が明らかに見える(長さ1cm以上)

4 機能性壁紙について

機能性壁紙につきましては、それぞれの特性や注意点をご理解の上、ご選定ください。

5 使用環境について

高温、多湿、水濡れの環境や屋外での使用はお避けください。天井や間接照明付近など、下地の段差が目立つ場所にご使用になる場合は、厚みのある商品をお選びいただくことをおすすめします。

6 柄合わせの必要な商品について

柄合わせを必要とする商品は、要尺が無地系の商品よりも多くなりますのでご注意ください。施工の際は見本帳などの「リピート」表示を参考に柄合わせしてください。

7 パールインクやラメを使用した商品について

パールインクやラメを使用した商品は、壁紙表面を衣類等で擦るとパールやラメの粒子が付着することがありますのでご注意ください。

8 施工費について

クリスタルビーズ・フロック・紙壁紙・フリース壁紙などは、一般ビニル壁紙と比較して施工難易度が高いため、施工費が割増しになる場合があります。あらかじめ商品特性や現場の環境などをご確認の上、商品選択をお願いします。

| 商品選択・施工上の注意（商品別） |

クリスタルビーズ 品番：BW2503～2505

[商品選択上の注意]

- ・商品の特性上、施工時にガラスビーズが落ちる場合がありますのであらかじめご了承ください。

[施工上の注意]

- ・丁寧に下地処理を行い、施工面を平滑にしてください。
- ・製品厚が薄く下地が目立ちやすい商品です。入念な下地処理を行い、糊ダマリに注意して施工してください。
- ・接着剤はNEWサンゲツ糊 (BB-378) を推奨します。糊付け後は折りジワがつかないように大きなたたみ、上積みは避けてください。
- ・オープンタイムは15～30分が目安です。オープンタイムは温度や湿度に左右されますので現場環境にあわせて調整してください。オープンタイムを過度に取ると乾燥して施工不良の原因になるおそれがあります。
- ・重ね切りをする場合は、常に鋭い刃先のカッターを使用し、下敷きテープを併用してください。
- ・ジョイント部はウレタン製のローラーを用いて、丁寧なローラーがけを行ってください。金属ローラーは表面を傷め、ガラスビーズの光沢がなくなるおそれがありますので使用しないでください。
- ・ローラーを強くかけたり、表面を強くこすらないでください。粒子が取れたり光沢が変わることがあります。
- ・遠目から確認して、裏面にガラスビーズが入っている場合は、壁紙をめくって取り除いてください。裏面にガラスビーズが残った場合は、当て布をあて上から軽くたたいてください。(石膏ボード下地で、完全乾燥前のみに対応方法です。事前に目立たないところで試すようにしてください。)
- ・表面に糊が付着した場合は、速やかにきれいな水を含ませた布を固く絞って、軽く叩くようにふき取ってください。糊残りは、変色の原因となります。

フロック 品番：BW2611～2614

[商品選択上の注意]

- ・商品の特性上、水廻りなどの水がかかる場所には適しませんのでご注意ください。
- ・表面のテクスチャーに方向性があるため、ジョイントが目立つ場合があります。

[施工上の注意]

- ・丁寧に下地処理を行い、施工面を平滑にしてください。
- ・接着剤はNEWサンゲツ糊 (BB-378) を推奨します。糊付け後は折りジワがつかないように大きなたたみ、上積みは避けてください。
- ・オープンタイムは15～30分が目安です。オープンタイムは温度や湿度に左右されますので現場環境にあわせて調整してください。オープンタイムを過度に取ると乾燥して施工不良の原因になるおそれがあります。
- ・レーヨン繊維は強く押さえると光沢が出ますので、やわらかいローラーで軽く押さえてください。
- ・素材の特性上、施工時に伸縮があるため、オープンタイムに留意し、柄をあわせて施工をお願いします。

紙壁紙・フリース壁紙 品番：BW2511～2514, 2591～2593, 2603～2604

[商品選択上の注意]

- ・表面がフラットなためジョイントが目立ちやすくなっていますので、ご了承ください。

[施工上の注意]

- ・丁寧に下地処理を行い、施工面を平滑にしてください。
- ・製品厚が薄く下地が目立ちやすい商品です。入念な下地処理を行い、糊ダマリに注意して施工してください。
- ・接着剤はNEWサンゲツ糊 (BB-378) を推奨します。糊付け後、折りジワがつかないように大きなたたみ、上積みは避けてください。
- ・オープンタイムは15～30分が目安です。オープンタイムは温度や湿度に左右されますので現場環境にあわせて調整してください。オープンタイムを過度に取ると乾燥して施工不良の原因になるおそれがあります。
- ・表面のキズを防ぐため、柔らかい刷毛を使用して撫で付けてください。
- ・汚れが付きやすいため注意してください。汚れが付いた場合は、すぐに乾いた布でたたくようにして拭きとってください。細かな汚れは消しゴムで擦ると落ちることもあります。

| 壁紙のメンテナンス |

1 一般注意事項

[入居後の換気]

施工時の臭いが残っている場合がありますので、入居後一週間程度は十分に換気を行ってください。

[直射日光等からの保護]

直射日光や熱風が長時間当たる場所では変退色するおそれがあります。カーテンやガラスフィルムなどで日除けを心がけてください。また、ストーブなどの暖房器具の熱風が壁紙に直接当たらないようにご注意ください。

[タバコの煙・キッチンの油煙について]

タバコの煙やキッチンの油煙などは壁紙を短期間で黄変させ、頑固な汚れとなります。室内の換気を心がけてください。

[薬品や化粧品類を付着させない]

スプレー式の薬品(殺虫剤・塗料・化粧品など)を壁紙に付着させないでください。また、傷薬などの医薬品や口紅なども付着させないでください。種類によっては付着した色が落ちなくなったり、壁紙が変色したりすることがあります。

[家具を壁面に密着させない]

家具の塗料やベニヤに含まれる色素により、壁紙が変色することがあります。家具と壁紙の間は空間の余裕をとってください。変色だけでなく結露やかびの予防にもなります。

[粘着テープを貼らない]

粘着テープ(セロハンテープやガムテープなど)を壁紙に貼らないでください。テープの粘着剤が壁紙に移行し、変色や汚れの原因となります。また、粘着テープを剥がす時に壁紙を破損するおそれがあります。

2 汚れが付着したら

[一般ビニル壁紙]

飲食物や調味料などの汚れは、直ちにかたく絞ったスポンジやタオルで汚れを吸い取るように拭き取ってください。落ちにくい場合は中性洗剤をご使用ください。壁紙表面に残った洗剤は変色の原因になりますので、真水かぬるま湯できれいに拭き取ってください。

※強い洗剤やシンナーなどの有機溶剤は、変色や表面破損の原因になりますので使用しないでください。

[クリスタルビーズ]

シミの原因になるため水拭きは避けてください。ホコリが付着した場合は、ハタキなどを使用して取り除いてください。表面を過度に擦るとガラスビーズの粒子が落ちたり、表面の光沢が変化する場合がありますのでご注意ください。

[フロック]

シミの原因になるため水拭きは避けてください。ホコリが付着した場合は、ハタキなどを使用して取り除いてください。レーヨン繊維を強く擦ると光沢が出る場合がありますのでご注意ください。

[紙壁紙・フリース壁紙]

シミの原因になるため水拭きは避けてください。ホコリが付着した場合は、ハタキなどを使用して取り除いてください。

| 壁紙のメンテナンス |

3 剥がれてきた壁紙のメンテナンス

部分的な剥がれであれば、剥がれが広がる前にゴミや埃を取り除いた後、壁紙の裏に文具用の糊や木工用ボンドをはみ出さないように塗布して、十分に圧着してください。剥がれてから時間が経ったものや、劣化して硬くなったものは補修が困難ですので、貼り替えをおすすめします。

4 かびについて

かびは見た目の悪さの問題だけでなく、アレルギーやぜんそくなど、病気の原因になることがありますので注意が必要です。

[かびを防ぐ]

かびは建物の構造や生活環境に大きく影響を受けます。常に換気を心がけ、風通しをよくして、湿度の上昇を抑えてください。

[かびが発生したら]

かびが壁紙表面だけで発生している場合、早めに消毒用アルコールで拭き取るのが効果的です。壁紙の種類によっては表面が損傷する場合がありますので、目立たないところで試してからご使用ください。かびが大量に発生してしまった場合は専門業者に相談することをおすすめします。

5 結露について

結露や過度の湿気はシミ・剥がれ・かびの原因となりますので、室内の換気や湿度調整を心がけてください。

[換気・除湿]

常に換気を心がけ、暖房器具などから発生する水蒸気を外へ排出してください。特に浴室や料理時の水蒸気などにはご注意ください。除湿器や吸湿剤などの活用も有効です。

[通気をよくする]

家具裏などの隙間に余裕を取り、建物全体の空気の流れをよくする工夫をしてください。

[冬の結露について]

冬場は室内と外気の気温差が大きく、結露が発生しやすい時期です。また、加湿器を使用した後などは特に発生しやすくなります。こまめな換気や除湿を心がけてください。

6 その他

壁紙は日頃からある程度のメンテナンスを行いながら、使用状況に応じて5～10年を目安に貼り替えをおすすめします。

| 荷扱い・運搬上の注意 |

1 商品受領時のお願い

商品受領時には、納品書で品番・ロット・数量をご確認ください。万が一、ご注文と異なる品番や数量の商品が納品された場合は、販売店または弊社営業窓口までご連絡いただきますようお願い申し上げます。

2 施工注意の確認

商品の特性、及び施工上の注意をよくご理解の上、施工をお願いします。
商品の出荷ラベルには施工注意の内容を表示しています。

3 荷扱い・保管時のお願い

[無理な運搬はしない]

商品は重量物となるため、お取り扱いの際は十分な安全確保をし、無理な運搬はお避けください。
事故や怪我の原因となります。

[保管はタテ置きで]

商品はタテ置きで保管してください。ヨコ積みや井桁積みは置き跡がつきやすく、光沢差やエンボスつぶれの原因となりますのでお避けください。

[高所から落とさない]

商品はトラックの荷台など高い所から落とさないでください。商品の破損や怪我の原因となります。

[保管上の注意点]

商品の保管場所は火気・水・湿気・直射日光の当たる場所をお避けください。
また、商品を地面へ直に置いて保管しないでください。

| 廃棄上の注意 |

1 残材を焼却しない

壁紙の残材や見本帳を焼却しないでください。人体に影響を及ぼす有害物質が発生するおそれがあります。

2 産業廃棄物として処理する場合

壁紙の残材を産業廃棄物として処理する場合は、しかるべき資格を有する産業廃棄物処理業者に委託してください。

3 一般廃棄物として処理する場合

少量の残材を一般廃棄物(家庭ゴミ)として処理する場合には、市町村条例に基づき処分してください。

| 商品情報一覧 |

BW2503~2662

※表示価格は標準材料価格であり、消費税は含まれておりません。

頁	品番	価格情報			規 格			機 能 性			防 火 認 定					
		価格 ランク	価格 (円/m)	価格 (円/m ²)	有効巾 (cm)	リピート タテ (cm)	ヨコ (cm)	防 か び	抗 菌	表 面 強 化	不燃 材料	不燃石膏 ボード	準不燃 材料	金属板	防火 種別	材料区分
6	BW2503~2505	SS	6,200	6,670	93	21.3	15.5	●			不燃 NM-1551	不燃 NM-1551	準不燃 QM-0605	準不燃 QM-0605	1-1	無機質系壁紙
10	BW2511~2514	C	2,300	2,500	92	32.1	30.8				準不燃 QM-0854	準不燃 QM-0854	準不燃 QM-0854	—	2-3	紙系壁紙
11	BW2521~2522	AA	1,000	1,090	92	64.1	46.2	●			不燃 NM-3991	不燃 NM-3991	準不燃 QM-0822	不燃 NM-4082	1-4	塩化ビニル 樹脂系壁紙
14	BW2531~2533	B	1,500	1,640	92	20.1	18.4	●			準不燃 QM-0815	準不燃 QM-0815	準不燃 QM-0815	—	2-3	塩化ビニル 樹脂系壁紙
18	BW2541~2543	AA	1,000	1,090	92	64.1	46.2	●			準不燃 QM-0815	準不燃 QM-0815	準不燃 QM-0815	—	2-3	塩化ビニル 樹脂系壁紙
20	BW2557~2560	AA	1,000	1,090	92	—	46.2	●			不燃 NM-3991	不燃 NM-3991	準不燃 QM-0822	不燃 NM-4082	1-4	塩化ビニル 樹脂系壁紙
26	BW2574~2575	AA	1,000	1,090	92	64.2	46.2	●			不燃 NM-3991	不燃 NM-3991	準不燃 QM-0822	不燃 NM-4082	1-4	塩化ビニル 樹脂系壁紙
29	BW2583~2584	AA	1,000	1,090	92.5	21.3	18.5	●			不燃 NM-3991	不燃 NM-3991	準不燃 QM-0822	不燃 NM-4082	1-4	塩化ビニル 樹脂系壁紙
34	BW2591~2593	S	3,500	3,810	92	36	30.7				準不燃 QM-0854	準不燃 QM-0854	準不燃 QM-0854	—	2-3	紙系壁紙
36	BW2603~2604	C	2,300	2,500	92	16	46.1				準不燃 QM-0854	準不燃 QM-0854	準不燃 QM-0854	—	2-3	紙系壁紙
37	BW2611~2614	S	3,500	3,770	93	64	31				不燃 NM-9750	準不燃 QM-9210	準不燃 QM-9210	—	1-3	紙系壁紙
40	BW2621~2623	AA	1,000	1,090	92	64.1	92	●			不燃 NM-3984	不燃 NM-3984	準不燃 QM-0819	不燃 NM-4110	1-4	塩化ビニル 樹脂系壁紙
42	BW2624~2626	AA	1,000	1,090	92	10.7	13.2	●			不燃 NM-3984	不燃 NM-3984	準不燃 QM-0819	不燃 NM-4110	1-4	塩化ビニル 樹脂系壁紙
44	BW2631~2648	AA	1,000	1,090	92	—	—	●	●	●	不燃 NM-3991	不燃 NM-3991	準不燃 QM-0822	不燃 NM-4082	1-4	塩化ビニル 樹脂系壁紙
48	BW2651~2662	AA	1,000	1,090	92	—	—	●		●	不燃 NM-3991	不燃 NM-3991	準不燃 QM-0822	不燃 NM-4082	1-4	塩化ビニル 樹脂系壁紙

| 品番対照表 |

EDA	エクセレクト 18-20	EDA	エクセレクト 18-20	EDA	エクセレクト 18-20	EDA	エクセレクト 18-20
BW2503	SGA581	BW2559	—	BW2623	—	BW2644	SGA626
BW2504	SGA582	BW2560	—	BW2624	—	BW2645	SGA627
BW2505	SGA583	BW2574	—	BW2625	—	BW2646	SGA628
BW2511	SGA591	BW2575	—	BW2626	—	BW2647	SGA629
BW2512	SGA592	BW2583	—	BW2631	SGA613	BW2648	SGA630
BW2513	SGA593	BW2584	—	BW2632	SGA614	BW2651	SGA601
BW2514	SGA594	BW2591	SGA597	BW2633	SGA615	BW2652	SGA602
BW2521	—	BW2592	SGA598	BW2634	SGA616	BW2653	SGA603
BW2522	—	BW2593	SGA599	BW2635	SGA617	BW2654	SGA604
BW2531	SGA589	BW2603	SGA595	BW2636	SGA618	BW2655	SGA605
BW2532	SGA588	BW2604	SGA596	BW2637	SGA619	BW2656	SGA606
BW2533	SGA590	BW2611	SGA584	BW2638	SGA620	BW2657	SGA607
BW2541	—	BW2612	SGA585	BW2639	SGA621	BW2658	SGA608
BW2542	—	BW2613	SGA586	BW2640	SGA622	BW2659	SGA609
BW2543	—	BW2614	SGA587	BW2641	SGA623	BW2660	SGA610
BW2557	—	BW2621	—	BW2642	SGA624	BW2661	SGA611
BW2558	—	BW2622	—	BW2643	SGA625	BW2662	SGA612

防火認定番号が変更となる場合がありますので、日本壁装協会の「壁紙品質情報検索システム」で商品番号から最新の認定番号をご確認ください。

日本壁装協会 検索

<http://www.wacoa.jp/Hekisou/>

写真集の見方

Wallcoverings

① BW 2503～BW 2505 (クリスタルビーズ)

- ③ Price SS 6,670円/㎡
- ④ Width 巾93cm
- ⑤ Repeat ↑21.3cm ↔15.5cm
- ⑥ Material 無機質系壁紙
- ⑦ Classification **不燃** 防火種別 1-1 ⑧
- ⑨ Function 防かび

- ⑩ ※製品厚が薄く下地が目立ちやすい商品です。
入念な下地処理を行い糊ダマりに注意して施工してください。
※表面のガラスビーズが落ちることがありますので、あらかじめご了承ください。
※壁紙の商品選択・施工上の注意につきましては、P.80をご確認ください。

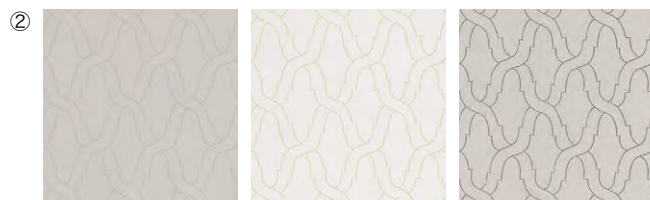

BW 2503

BW 2504

BW 2505

①

⑪

Coordinate Palette Wallcoverings



BW 2641

BW 2643

BW 2642

BW 2647

① 商品品番

ご注文の際は、この商品品番をご指定ください。

② 商品画像

商品のデザインと色をご覧ください。
※画像と実際の商品では、色や表情が異なる場合があります。

③ 価格

価格ランク：下記の価格ランク表をご確認ください。
㎡価格：㎡あたりの価格を表示しています。

④ 有効巾

使用可能な製品巾を示しています。

⑤ リピート

柄のリピートの大きさをタテ・ヨコで表しています。

⑥ 材料区分

商品の材料区分を表示しています。

⑦ 防火性能

不燃 不燃石膏ボード(厚さ12mm以上)に施工した場合、
不燃認定となる商品です。

不燃 不燃石膏ボードを除く、法定不燃材料に施工した場合、
不燃認定となる商品です。

準不燃 法定準不燃材料に施工した場合、準不燃認定となる商品です。

※防火性能につきましては、壁紙単体で認定されるものではなく、
下地基材との組合せによって決まりますのでご注意ください。

⑧ 防火種別

防火種別を表示しています。詳細はP.74「防火種別一覧表」を
ご参照ください。

⑨ 機能性

商品に備わっている機能性を表示しています。

防かび **抗菌** **表面強化**

⑩ 施工・取扱い上の注意

施工・取扱い時の注意事項を表示しています。
十分にご確認の上、施工してください。

⑪ コーディネートパレット

コーディネートにおすすめの無地商品を掲載しています。
(BW…壁紙・SC…ファブリック)

価格ランク表

ランク	種別	材料価格 (1㎡につき)	材料参考価格 (1坪につき)
A	一般品	～1,000円	～3,300円
AA		～1,200円	～3,960円
AB		～1,500円	～4,950円
B	中級品	～2,000円	～6,600円
C		～2,500円	～8,250円
D		～3,500円	～11,550円
S		～5,000円	～16,500円
SS	特選品	5,001円～	16,501円～

※商品の価格には消費税は含まれておりません。

MEMO

A series of horizontal dashed lines for writing.

Curtain Manual





INDEX

Style カーテン・シェードスタイル	—
トッリボンカーテン	89
パッチワークストライプシアーカーテン	90
パッチワークストライプカーテン	91
L型ボーダー付カーテン	92
カーテン・シェードスタイルのご紹介	93
Sewing 縫製仕様	—
LP縫製仕様	97
SS・SA縫製仕様	98
Mechanic メカニックレール	—
シェード・ドラム式	99
ツインシェード・ドラム式	101
シェード・コード式	103
ツインシェード・コード式	105
Function 機能	—
機能性マークについて	107
遮光性について	109
透過性、機能性・物性マーク一覧	110
Maintenance メンテナンス	—
サンゲツカーテンのお取り扱いについて	111
シェードのメンテナンス方法	112
カーテンエコプロジェクトについて	113
安心してシェード等をご使用いただくために	114
Data & Price 商品データ・価格表	—
商品データ一覧	115
価格表	117

トップリボンカーテン

リボンをカーテンレールに結びつける仕様のスタイルカーテン。
細いテーピングとリボンをあしらひ、ナチュラルフェミニンな雰囲気。

特殊掛率品
(カーテンスタイル)

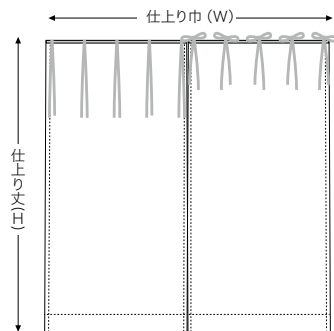

【使用品番】
ベース SC2551 × リボン・テーピング SC2671

基本縫製仕様

- ヒダ倍率 約1.0倍ヒダ
- 吊り元 芯地なし
- 約1.5cm巾リボン+テーピング
- サイド 2.5cmダブル折返し
- 裾 10cmダブル折返し
- 共生地タッセル 舟形タッセル (ベース生地)

製作可能サイズ

- 最大仕上り巾650cm
- 最大仕上り丈380cm

デザインサイズ

- リボン長：カーテン上部より約60cm
- リボン巾：約1.5cm
- リボンピッチ：約14~16cm

特殊カーテンスタイル 約1倍ヒダ・タッセル含む 円(税別)/cm

仕上り巾▶ 仕上り丈▼	~120 (1巾)	~270 (2巾)	~420 (3巾)	~570 (4巾)	~720 (5巾)
~120	29,500	51,300	73,100	98,800	120,600
~140	29,500	51,300	73,100	98,800	120,600
~160	33,200	58,700	84,800	113,700	139,200
~180	33,200	58,700	84,800	113,700	139,200
~200	33,200	58,700	84,800	113,700	139,200
~220	37,000	66,200	96,000	128,600	158,500
~240	37,000	66,200	96,000	128,600	158,500
~260	37,000	66,200	96,000	128,600	158,500

- ご注文は生地を伸ばしたフラットな状態で承ります。仕上り巾はレール長に対して、約1.5~1.8倍をおすすめします。
 - 取付方法は、リボンリングランナーに結びます。リングランナーを使用するレールに取り付けてください。
 - 取付方法の特性上、カーテンが床に付いてしまう場合がありますので、お含みください。
 - リボンの生地はSC2671~SC2681でご指示ください。
 - ベース生地、リボン・テーピング生地は別柄に変更可能ですが、生地により対応可否がありますので弊社営業窓口にお問い合わせください。価格はオプションになります。
- ※オプションは全て別途お見積りとなりますので、弊社営業窓口にお問い合わせください。

パッチワークストライプシアーカーテン

ストライプ状のパッチワークをシアー生地で。色の変化を楽しめるカーテンスタイル。

特殊掛率品
(カーテンスタイル)

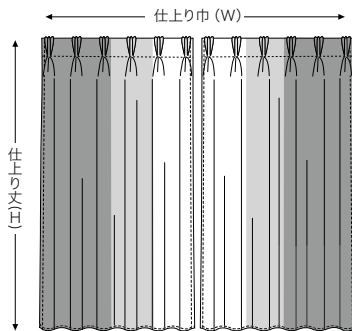

【使用品番】
L: SC2721×SC2723×SC2724
R: SC2724×SC2723×SC2721

基本縫製仕様

ヒダ倍率 約2.0倍ヒダ
吊り元 3つ山
サイド 約2.5cmダブル折返し
裾 ウェイト生地巻
巾継ぎ部分 インターロック

製作可能サイズ

最大仕上り巾650cm
最大仕上り丈260cm

デザインサイズ

パッチワークは開口部から約25%・約25%・約50% (SC2721～SC2724から3色ご指定ください)

特殊カーテンスタイル 約2倍ヒダ・タッセルなし 円(税別)/cm

仕上り巾▶ 仕上り丈▼	～100	～150	～200	～250	～300
～120	24,800	31,700	37,200	44,000	49,600
～140	26,400	33,400	39,100	46,200	51,900
～160	28,000	35,200	41,100	48,300	54,200
～180	29,600	37,000	43,100	50,500	56,500
～200	31,200	38,900	45,000	52,700	58,800
～220	32,800	40,700	47,000	54,800	61,200
～240	34,400	42,400	48,900	57,000	63,500
～260	36,000	44,200	50,900	59,100	65,800

- パッチワークのデザイン比率がデザインサイズの数値であれば、左表の価格になりますが、比率を変更する場合はオプションとなります。
 - デザイン比率の最小サイズは11cm(1cm単位で設定可能)となります。
 - ヒダ倍率、吊り元、裾の縫製仕様を変更する場合はオプションとなるので、別途ご指示ください。
 - 別柄の場合はオプションとなります。ただし、柄が異なる生地の組み合わせは、縫製や洗濯後に不具合が出る場合がありますので、お含みください。
- ※オプションは全て別途お見積りとなるので、弊社営業窓口にお問い合わせください。

パッチワークストライプカーテン

カーテンの両サイドにパッチワークをあしらったスタイル。
ボーダー付バランスと合わせ、シンプルモダンな印象に。

特殊掛率品
(カーテンスタイル)

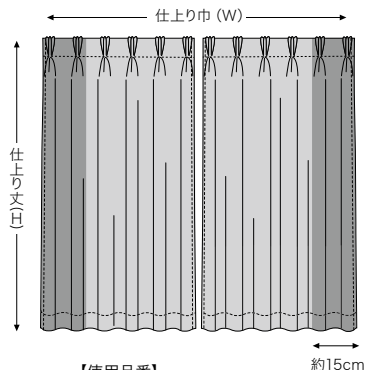

【使用品番】
L: SC2702 × SC2601
R: SC2601 × SC2702

基本縫製仕様

ヒダ倍率 約2.0倍ヒダ
吊り元 3つ山
サイド 約2.5cmダブル折返し
裾 10cmダブル折返し
巾継ぎ部分 インターロック
共生地タッセル 舟形タッセル (ベース生地)

製作可能サイズ

最大仕上り巾650cm
最大仕上り丈380cm

デザインサイズ

パッチワークは両サイド約15cm
(仕上り巾に関係なく固定)

ボーダー付フラットバランス (参考)

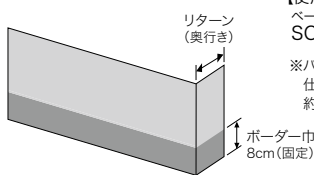

【使用品番】
ベース SC2692 × SC2702

※バランスの仕上り丈は、カーテンの仕上り丈又はバランス取付け高さの約15%を目安にしてください。

特殊カーテンスタイル 約2倍ヒダ・タッセル含む 円(税別)/cm

仕上り巾▶ 仕上り丈▼	~165	~232	~300	~367	~435
~120	46,800	59,000	70,700	83,100	95,200
~140	56,700	71,900	87,100	102,300	117,400
~160	56,700	71,900	87,100	102,300	117,400
~180	68,000	86,100	104,200	122,300	140,400
~200	68,000	86,100	104,200	122,300	140,400
~220	77,800	98,800	119,900	140,900	162,500
~240	77,800	98,800	119,900	140,900	162,500
~260	87,800	112,300	136,200	160,200	184,700

- パッチワークがデザインサイズの数値であれば、左表の価格になりますが、比率を変更する場合はオプションとなります。
 - 左表の価格にはボーダー付フラットバランスの価格は含まれておりません。別途お見積りとなりますので、弊社営業窓口にお問い合わせください。
 - ヒダ倍率、吊り元、裾の縫製仕様を変更する場合はオプションとなるので、別途ご指示ください。
 - メイン生地は SC2601~SC2602、パッチワーク生地は SC2691~SC2702 からお選びください。
 - 別柄の場合はオプションとなります。ただし、柄が異なる生地の組合せは、縫製や洗濯後に不具合が出る場合がありますので、お含みください。
- ※オプションは全て別途お見積りとなりますので、弊社営業窓口にお問い合わせください。

L型ボーダー付カーテン

ベース生地に重ねて縫製することで、外からは一色のカーテン、お部屋からはアクセントとして楽しめます。

特殊掛率品
(カーテンスタイル)

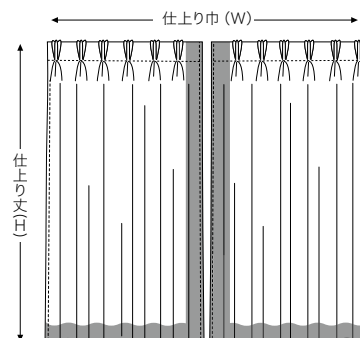

【使用品番】
ベース SC2582 × ボーダー SC2681

基本縫製仕様

ヒダ倍率 約2.0倍ヒダ
吊り元 3つ山
サイド 約2.5cmダブル折返し
開口部・裾 約10cmボーダー
共生地タッセル 舟形タッセル(ベース生地)

製作可能サイズ

最大仕上り巾650cm
最大仕上り丈380cm

特殊カーテンスタイル	約2倍ヒダ・タッセル含む				円(税別)/cm
仕上り巾▶ 仕上り丈▼	~148 (2巾)	~222 (3巾)	~296 (4巾)	~370 (5巾)	~444 (6巾)
~120	61,900	87,100	113,100	139,000	164,300
~140	62,500	87,700	113,700	139,500	164,900
~160	63,600	88,300	114,300	140,100	165,400
~180	64,700	88,900	114,800	140,700	166,000
~200	80,100	111,400	144,200	176,700	210,600
~220	81,200	112,000	144,700	177,200	211,100
~240	82,300	113,100	145,300	177,800	211,700
~260	83,400	114,200	145,900	178,400	212,300

- ボーダー縫製は幅10cmまでとなり、1cm単位で指定できます。ボーダー幅5cm以下の場合にはテーピング仕様、10cm以上の場合には巾継ぎ(インターロック)となります。ボーダー幅の変更はオプションとなります。
 - ヒダ倍率、吊り元の縫製仕様を変更する場合はオプションとなりますので、別途ご指示ください。
 - ベース生地はSC2581~SC2582、ボーダー生地はSC2671~SC2681からお選びください。
 - 上記と異なる生地の組み合わせはオプションとなります。ただし、柄が異なる生地の組合せは、縫製や洗濯後に不具合が出る場合がありますので、お含みください。
- ※オプションは全て別途お見積りとなりますので、弊社営業窓口にお問い合わせください。

カーテン・シェードスタイルのご紹介

ツインシェード

プレーン+プレーン / プレーン+シャープ

プレーン+プレーン

WTTP-1

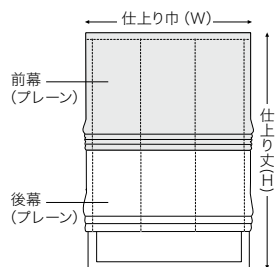

プレーン+シャープ

WTTQ-1

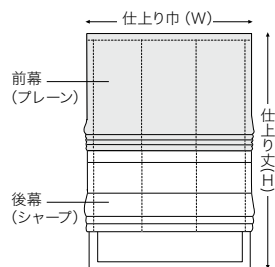

製作可能サイズ

コード式 巾30~290cm 丈50~300cm
ドラム式 巾40~400cm 丈50~300cm

- ツインシェードのドラム式は片側操作となります。
- 後幕は前幕よりサイズが巾・丈ともに1cm小さくなります。
- シャープシェードのシェイパーピッチは仕上り丈100cm未満は12cm、100cm~220cmは15cm、221cm以上は20cm間隔となります。



ツインシェード (プレーン+プレーン)

ツインシェード

シャープ+シャープ / シャープ+プレーン

シャープ+シャープ

WTTS-1

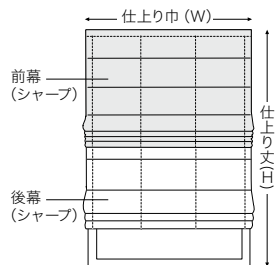

シャープ+プレーン

WTRR-1

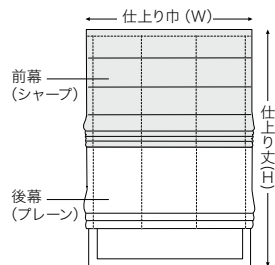

製作可能サイズ

コード式 巾30~290cm 丈50~300cm
ドラム式 巾40~400cm 丈50~300cm

- ツインシェードのドラム式は、片側操作となります。
- 後幕は前幕よりサイズが巾・丈ともに1cm小さくなります。
- シャープシェードのシェイパーピッチは、仕上り丈100cm未満は12cm、100cm~220cmは15cm、221cm以上は20cm間隔となります。



ツインシェード (シャープ+シャープ)

プレーンシェード

WTPS-1

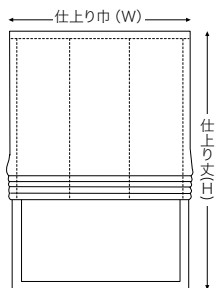

製作可能サイズ

コード式 巾30~290cm 丈50~300cm
ドラム式 巾40~400cm 丈50~300cm



プレーンシェード

プレーンシェード

スリムタイプ

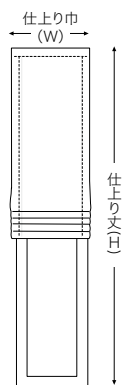

製作可能サイズ

コード式 巾18~29cm 丈50~300cm
ドラム式 巾30~39cm 丈50~200cm

● 生地厚みや硬さによって、たたみ代の仕上りが異なりますのでお含みください。



プレーンシェード スリムタイプ

カーテン・シェードスタイルのご紹介

シャープシェード

WTSH-1

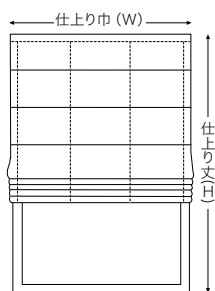

製作可能サイズ

コード式 巾30～290cm 丈50～300cm
ドラム式 巾40～400cm 丈50～300cm

- シェイパーピッチは、仕上り丈100cm未満は12cm、100cm～220cmは15cm、221cm以上は20cm間隔となります。
- 生地によっては丈の短いものの方が丈の長いものより価格が高くなる場合がありますのでお含みください。



シャープシェード

シャープシェード

スリムタイプ

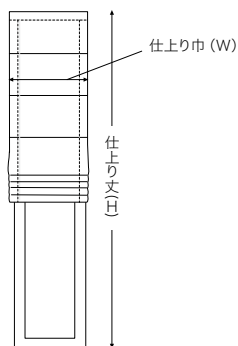

製作可能サイズ

コード式 巾18～29cm 丈50～300cm
ドラム式 巾30～39cm 丈50～200cm

- シェイパーピッチは、仕上り丈100cm未満は12cm、100cm～220cmは15cm、221cm以上は20cm間隔となります。
- 生地によっては丈の短いものの方が丈の長いものより価格が高くなる場合がありますのでお含みください。
- 生地の厚みや硬さによって、たたみ代の仕上りが異なりますのでお含みください。



シャープシェード スリムタイプ

フラットカーテン

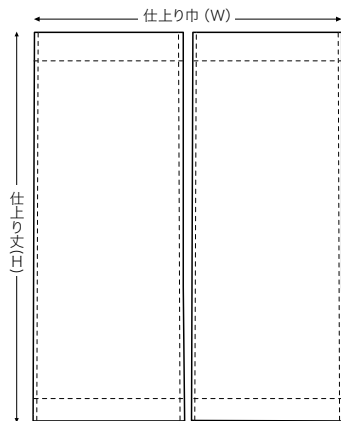

基本縫製仕様

ヒダ倍率 約1倍
吊り元 プレーンヒダ

- ご注文は生地を伸ばしたフラットな状態で承ります。
- ご注文は、レールに対し1.2~1.5倍をお薦めします。



フラットカーテン

クッション

カーテンやお部屋のイメージに合わせて、クッションを作製できます。

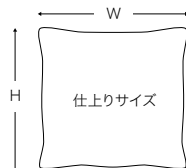

羽毛クッション (中材)

軽くへたりの少ないフェザーを使用しています。
羽毛の復元力で上質感のあるクッションになります。



規格：下記3サイズ
組成：表生地・綿100% (ダウンブルーフ加工)
 中生地・綿100% (ダウンブルーフ加工)
 詰め物・国産フェザー 100%
縫製：2本針・二重縫製

(税別)

中材・価格表	品番	サイズ (cm)	詰め物重量	価格
	FN801	45×45	0.7kg	3,900円/個
	FN802	50×50	0.95kg	4,800円/個
	FN803	55×59	1.2kg	6,000円/個

※上記サイズ以外の作製は、別途お見積り致します。弊社営業窓口までお問い合わせください。

- クッションに関するご質問や作製をご希望の際は、弊社営業窓口にお問い合わせください。



パイピング付クッション、トリム付クッション

縫製仕様について



LP縫製仕様 (形態安定・ライトプリーツ) ヒダ倍率 約2倍

生地繊維等による裾の広がりを抑えるライトプリーツ加工(形態安定加工)を施しております。

- 一定温度での加熱状態で、ある形状を与えておくと、常温に戻してもその形状のまま固定するポリエステル製の性質を利用した加工方法です。

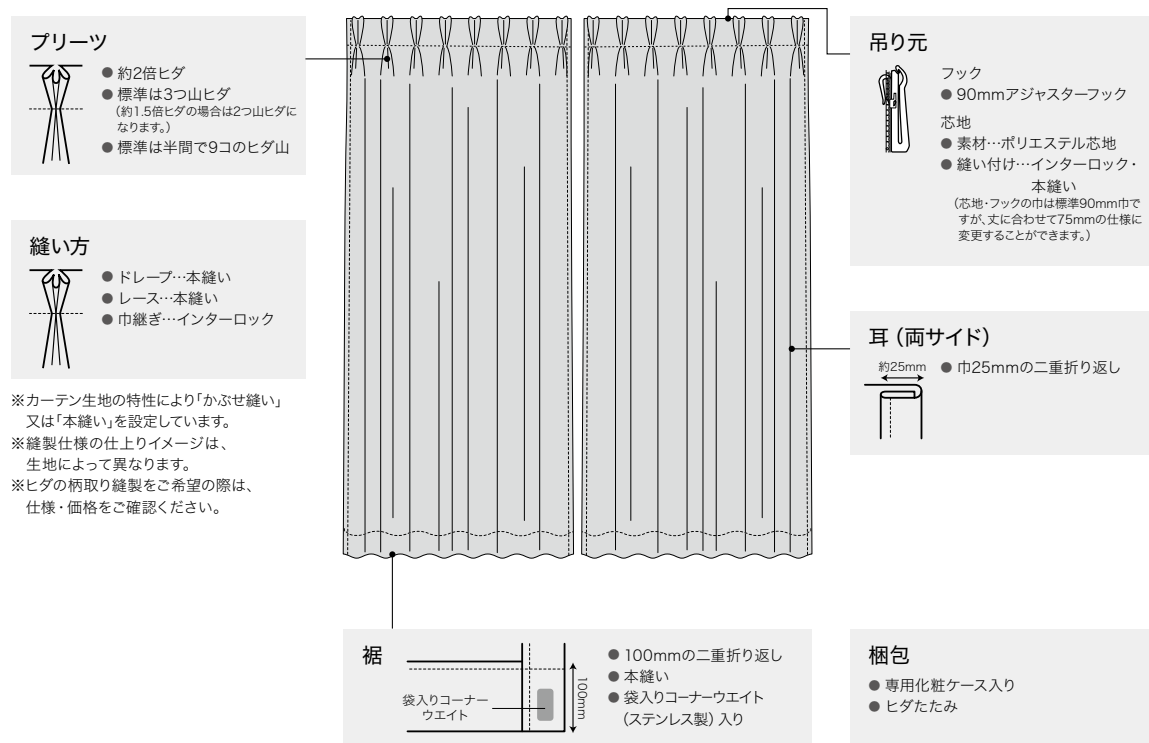

縫製可能寸法

巾: 片開き最大仕上り巾 300cm(両開き最大仕上り巾 600cm)

丈: 50~300cm

約1.5倍ヒダについて

約1.5倍ヒダのLP縫製仕様につきましては、プリーツ加工の特性上、カーテンを閉じた時に隙間が生じる場合があります。ご注文の際は、巾方向に余裕をもってご依頼ください。

カーテンの仕上り巾(W)=レールの長さ×1.07以上を目安にしてください。

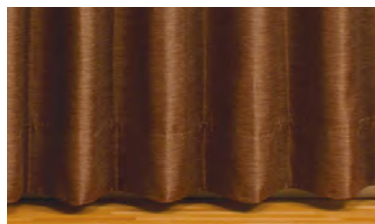

LP縫製仕様 (形態安定加工・約2倍ヒダ) の仕上りイメージ

メンテナンスについて

アイロンがけは殆ど必要ありませんが、もしご使用の際はごく低温(120℃以下)にてかけ、一定箇所に長くかけないでください。またドラム式乾燥機の使用は、プリーツを消失させる恐れがありますのでお避けください。

ライトプリーツ加工を施しますと見本帳表記の洗濯等の取り扱いが右表のように変わり、適応する取扱表示が製品に添付されます。洗濯機、手洗い可・不可表示については変更ありません。

形態安定加工前	形態安定加工後
又は	

SS縫製仕様 ヒダ倍率 約2倍

プリーツ

- 約2倍ヒダ
- 標準は3つ山ヒダ (約1.5倍ヒダの場合は2つ山ヒダになります。)
- 標準は半間で7コのヒダ山

縫い方

- ドレープ…本縫い
- レース…本縫い
- 巾織ぎ…インターロック

吊り元

フック

- 90mmアジャスターフック

芯地

- 素材…ポリエステル芯地
- 縫い付け…インターロック・本縫い

(芯地・フックの巾は標準90mm巾ですが、丈に合わせて75mmの仕様に変更することができます。)

※カーテン生地特性により「かぶせ縫い」「すくい縫い」又は「本縫い」を設定しています。

※縫製仕様の仕上りイメージは、生地によって異なります。

※ヒダの柄取り縫製をご希望の際は、仕様・価格をご確認ください。

※ベルベットの生地及び完全遮光生地といった特殊生地につきましては、価格・仕様異なりますので、ご注文の際は弊社までご確認ください。

※ヨコ使い生地の標準縫製仕様は、ウエイトウーリーロック仕上げになります。(一部の商品は折返し仕様になります。)

耳 (両サイド)

約25mm ● 巾25mmの二重折り返し

裾

- 100mmの二重折り返し
- 本縫い
- 袋入りコーナーウエイト (ステンレス製) 入り

梱包

- 専用化粧ケース入り
- ヒダたたみ

SA縫製仕様 (形状記憶・パーマメントプリーツ) ヒダ倍率 約2倍

ポリエステル素材の持つ熱可塑性を利用した、カーテンを美しく保つ形状記憶加工です。

- 形状記憶加工はシワになりにくく、未加工品と比べて高い復元力、持続性があります。

ポリエステルの熱可塑性とは

- ポリエステルに一定温度での加熱状態で、ある形状を与えておくと、常温に戻してもその形状のまま固定する性質です。

※フック数やヒダ間隔の変更も可能です。

※製作可能寸法 巾80cm～
丈80cm～280cm

プリーツ

- 約2倍ヒダ
- 標準は3つ山ヒダ (約1.5倍ヒダの場合は2つ山ヒダになります。)
- 標準は半間で9コのヒダ山

縫い方

- ドレープ…本縫い
- レース…本縫い
- 巾織ぎ…インターロック

吊り元

フック

- 90mmアジャスターフック

芯地

- 素材…ポリエステル芯地
- 縫い付け…インターロック・本縫い (芯地・フックの巾は標準90mm巾ですが、丈に合わせて75mmの仕様に変更することができます。)

耳 (両サイド)

約25mm ● 巾25mmの二重折り返し

裾

- 巾120mmの二重折り返し
- 本縫い (ドレープ)
- 本縫い (レース)

コーナーウエイトなし

梱包

- 専用化粧ケース入り
- ヒダたたみ

ご注文に際してのお願い

- 縫製済みのカーテンは、パーマメントプリーツ加工ができません。
- アイロンがけは殆ど必要ありませんが、もしご使用の際はごく低温 (120℃以下) にてかけ、一定箇所に長くかけないでください。
- パーマメントプリーツ加工は一般縫製に比べ納品までに若干の期日を要します。詳しくは弊社営業所にお尋ねください。

SA縫製仕様 (形状記憶加工) の仕上りイメージ

メカニクレールの特徴

シェード・ドラム式

チェーン操作で昇降を行うタイプです。住宅から店舗まで幅広く対応できる製品です。

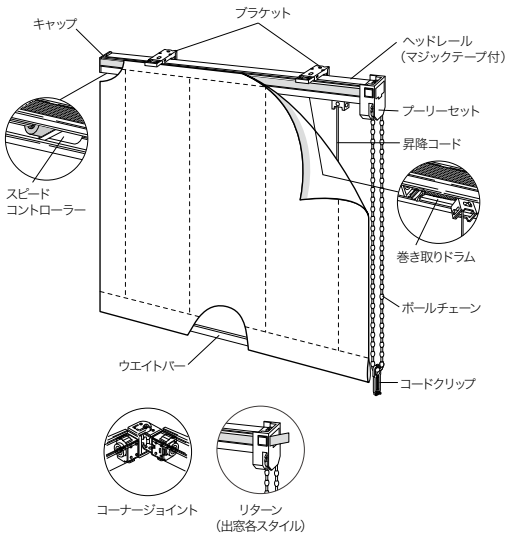

バルーンシェードの場合

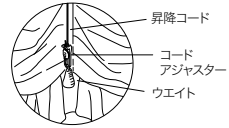

オーストリアンシェードの場合

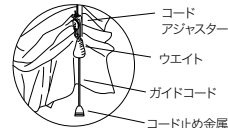

● 外から見える表情を美しくするため、昇降コード、コードアジャスター等の専用部品は生地裏面の色に合わせた6色の部品をご用意しております。

取付け寸法図 (mm)

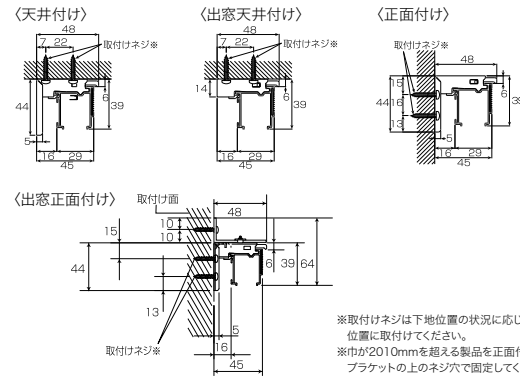

※取付けネジは下地位置の状況に応じて図のどちらかの位置に取付けてください。
※巾が2010mmを超える製品を正面付けする場合は、ブラケットの上のネジ穴で固定してください。

ドラム式製作可能範囲

項目	スタイル名	ブレンシェード	シャープシェード	フロントパーシェード	シャープシェード カラーパー	タクシーード	キャンディシェード	ファンシェード	ソフトシェード	バルーンシェード	バルーンボックスシェード	バルーンフラットシェード	オーストリアンシェード	オーストリアンチヨルシェード	備考	
製品巾 (cm)※		30~400	30~400		40~400			60~176	50~190	40~400	60~400	40~400			※ブレンシェード、シャープシェードのスリムタイプ (巾30~39cm) については、最大仕上り丈200cmとなります。 ※巾40~66cmについては、最大仕上り丈が300cmとなります。 ※シェードメカの色はホワイトが標準仕様となります。オプションでヘッドレールとドラム式チェーンをブラウンに変更できます。ご注文の際にご指定ください。	
製品丈 (cm)※		50~400	50~400		50~400			102~400	60~400	50~400						
最大カーテン重量		5kg (ウェイト含む)														
適応窓	ストレート窓	○														
	出窓				×					○	×		○			
ブラケットの種類		3種類														
レールの色		ホワイト・ブラウン														

ボールチェーンの長さ表

(操作チェーン長さ指定可能)

製品丈 (cm)	チェーン長さ (cm)	製品丈 (cm)	チェーン長さ (cm)
~80	65	161~180	140
81~100	75	181~220	160
101~120	90	221~260	180
121~140	110	261~280	200
141~160	130	281~300	220

コードクリップで安全面に配慮

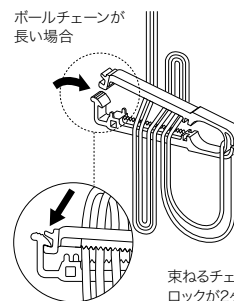
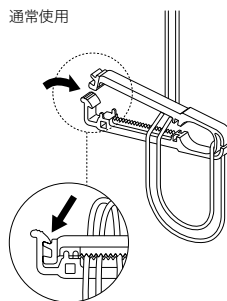
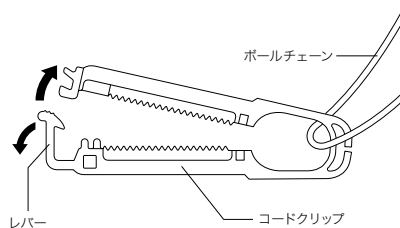

束ねるチェーンの量や太さに合わせて、ロックが2ヶ所できます。

- コードクリップ先端のレバーを広げ、ロックを解除し、コードクリップ本体を開いて、製品のボールチェーンをコードクリップに通してください。ボールチェーンが長い場合は折り返して長さを調節してください。ボールチェーンを挟んだら、コードクリップを閉じて、ロックをかけてください。
- ボールチェーンは一列になるように挟んでください。重なった状態で挟むとズレ落ちる場合があります。
- ボールチェーンを体に巻きつけたり、引っかけるようなことはしないでください。
- シェード・ドラム式には、コードクリップが同梱されています。
- コードクリップの色はホワイトのみとなります。



警告

特に小さなお子様がいらっしゃる場合は、お子様の手の届かない高さまで束ねて留めてください。

ワンタッチブラケットにより着脱が簡単

本体ヘッドレールの取付け・取外し

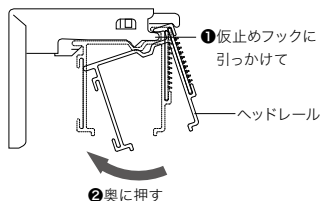

- 本体の取付け方
1. ヘッドレールをブラケットの仮止めフックに引っかけてください。
 2. 本体を奥に「カチッ」と音がするまで押し込んで固定してください。

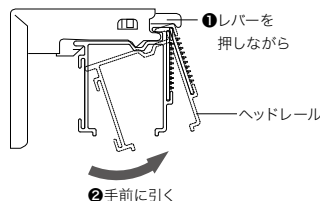

- 本体の取外し方
1. ブラケットのレバーを押し、ヘッドレールを手前に引いてください。
 2. 本体を仮止めフックから外してください。

生地への傷み軽減

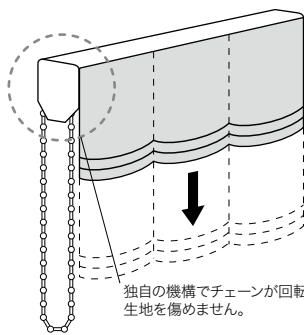

独自の機構でチェーンが回転せず、生地を傷めません。

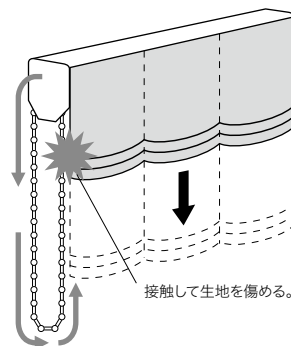

接触して生地を傷める。

- 一般的なシングルタイプのドラム式メカはシェードを降す時にチェーンが回転し、幕体を巻き込んだり接触して、生地を傷める可能性があります。サンゲツのドラム式メカは独自の機構で、シェードを降す時にチェーンが回転せず生地の傷みを軽減、幕体の下降がスムーズな仕様です。

少ない力で楽々操作

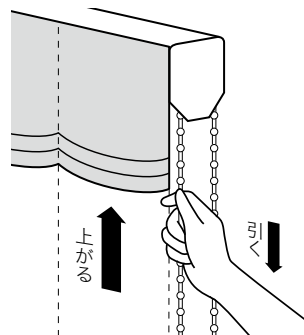

- 昇降時の操作は、少ない力で楽に幕体を上げられます。

メカニクレールの特徴

ツインシェード・ドラム式

1本のチェーン(ワンチェーン)で前幕と後幕の操作を可能にしたツインシェードのドラム式メカです。

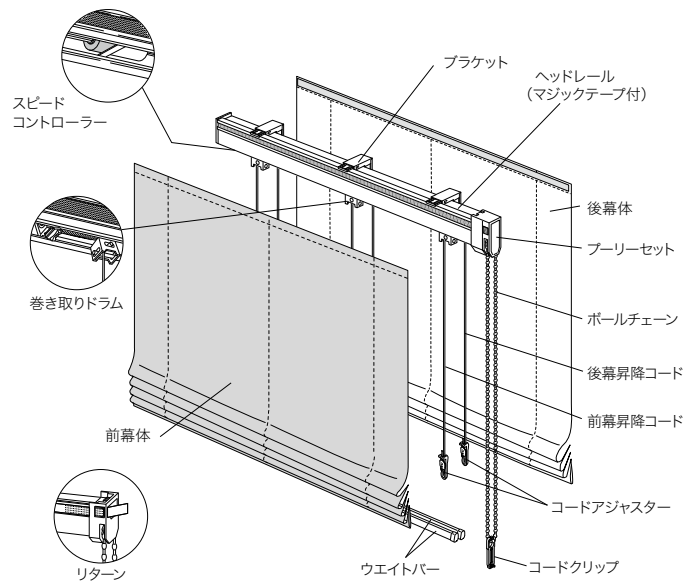

● 価格算出方法

ドラム式前幕価格 + ドラム式後幕価格 - 5,000円

ボールチェーンの長さ表

(操作チェーン長さ指定可能)

製品丈 (cm)	チェーン長さ (cm)	製品丈 (cm)	チェーン長さ (cm)
~80	65	161~180	140
81~100	75	181~220	160
101~120	90	221~260	180
121~140	110	261~280	200
141~160	130	281~300	220

取付け寸法図 (mm)

〈天井付け〉

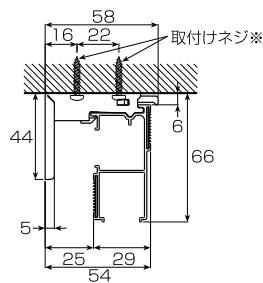

〈出窓天井付け〉

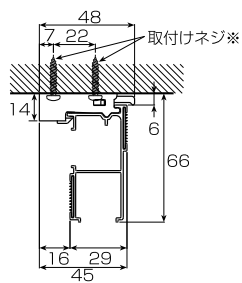

〈正面付け〉

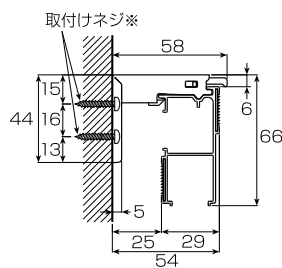

※取付けネジは下地位置の状況に応じて図のどちらかの位置に取付けてください。
※巾が2010mmを超える製品を正面付けする場合は、ブラケットの上のネジ穴で固定してください。

ワンチェーンの操作方法について

前幕・後幕の識別

- 前幕の昇降操作はプーリーの手前側のボールチェーンで行います。
- 後幕の昇降操作はプーリーの奥側のボールチェーンで行います。

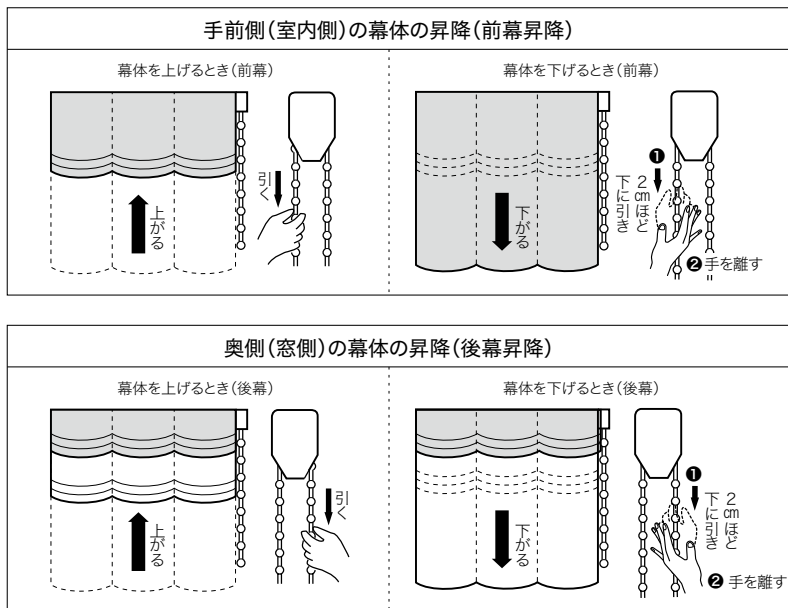
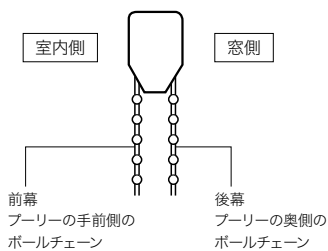

本体ヘッドレールの取付け・取外し

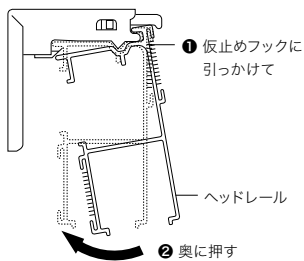

取付け方法

1. ヘッドレールをブラケットの仮止めフックに引っかけてください。
2. 本体を奥に「カチッ」と音がするまで押し込んで固定してください。

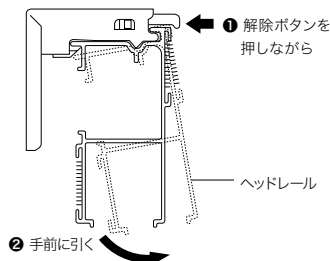

取外し方法

1. ブラケットの解除ボタンを押しヘッドレールを手前に引いてください。
2. 本体を仮止めフックからはずしてください。

生地への傷み軽減

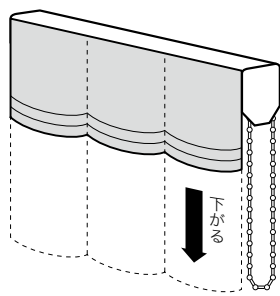

- 独自のメカ機構で、シェードを降ろす時にチェーンが同調して回転しません。チェーンの接触による生地への傷みを軽減します。

少ない力で楽々操作

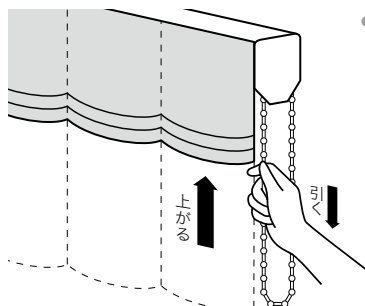

- 昇降時の操作は、少ない力で楽に幕体を上げられます。

メカニクレールの特徴

シェード・コード式

比較的小さい窓に適したメカです。一般住宅に幅広く対応できるコンパクトな製品です。

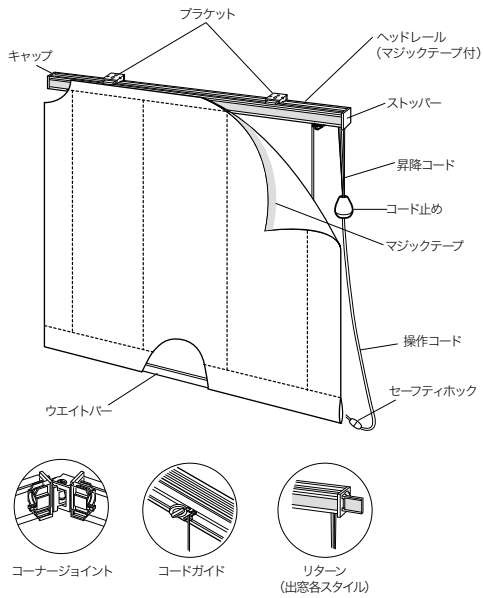

バルーンシェードの場合

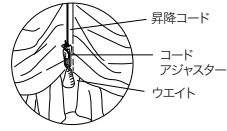

オーストリアンシェードの場合

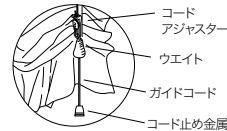

●外から見える表情を美しくするため、昇降コード、コードアジャスター等の専用部品は生地裏面の色に合わせた6色の部品をご用意しております。

取付け寸法図(mm)

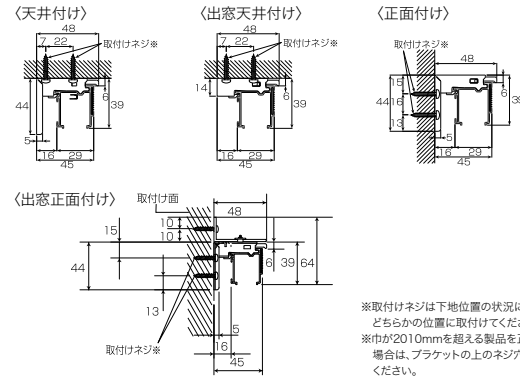

※取付けネジは下地位置の状況に応じて図のどちらかの位置に取付けてください。
※巾が2010mmを超える製品を正面付けする場合は、ブラケットの上のネジ穴で固定してください。

コード式製作可能範囲

スタイル名	ブレンシェード	シャープシェード	フロントパーシェード	シャープシェード カラーバー	タックシェード	キャンティシード	ファンシード	ソフトシード	バルーンシェード	バルーンボックスシェード	バルーンフラットシェード	オーストリアンシェード	オーストリアンナチュラルシェード	備考
項目	18~290	18~290	30~290						30~290	60~350	30~290			●コーナージョイントは1ヶ所につき3,000円がプラスされます。 ●最大カーテン重量はカーブ数、昇降コード本数により変わります。 ●ブラケットの種類 ①ストレート窓 天井付け・正面付け共用 ②出窓天井付け用 ③出窓正面付け用 ●シェードメカの色はホワイトが標準仕様となります。オプションでヘッドレールと操作コードをブラウンに変更できます。ご注文の際にご指定ください。
製品巾(cm)	18~290	18~290	30~290						30~290	60~350	30~290			
製品丈(cm)	50~300													
最大カーテン重量	5kg (ウェイト含む)													
適応窓	ストレート窓		○						○		○			
	出窓		×						○	×	○			
ブラケットの種類	3種類													
レールの色	ホワイト・ブラウン													

セーフティホックで安全面に配慮

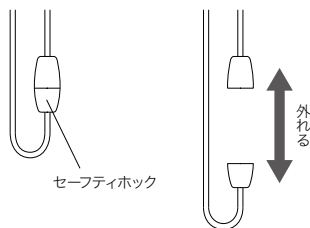

- 操作コードに人の手や足が引っかかった場合や、通常操作以上の負荷がかかった場合（ホックに3kg以上の荷重）などに、操作コードに組み込んだセーフティホックが分離する仕組みになっています。
- 操作コードを体に巻きつけたり、引っかけるようなことはしないでください。

ワンタッチブラケットにより着脱が簡単

本体ヘッドレールの取付け・取外し

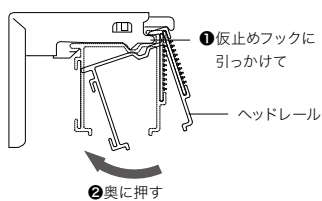

- 本体の取付け方法

 1. ヘッドレールをブラケットの仮止めフックに引っかけてください。
 2. 本体を奥に「カチッ」と音がするまで押し込んで固定してください。

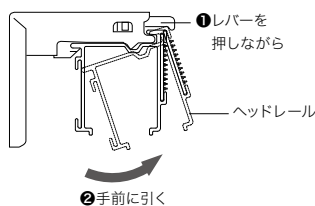

- 本体の取外し方

 1. ブラケットのレバーを押し、ヘッドレールを手前に引いてください。
 2. 本体を仮止めフックから外してください。

昇降操作が軽くスピーディ

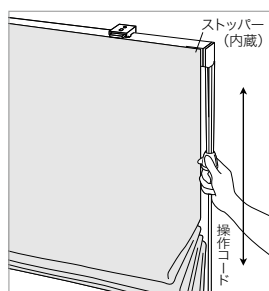

操作方法

- 幕体を上げる
操作コードを下に引き、止めたい位置でゆるめると止まります。
- 幕体を下ろす
操作コードを5cmほど下に引き、ゆるめると下ります。昇降音が静かな点が特長です。

操作コードを生地の裏面のカラーにあわせてコーディネートしています。
(ホワイト、ベージュ、ローズ、グリーン、グレー、ダーク)

メカニクレールの特徴

ツインシェード・コード式

ツインシェードの操作は両側操作・片側操作から選べます。

両側操作 ※イラストは、ブレン+ブレン

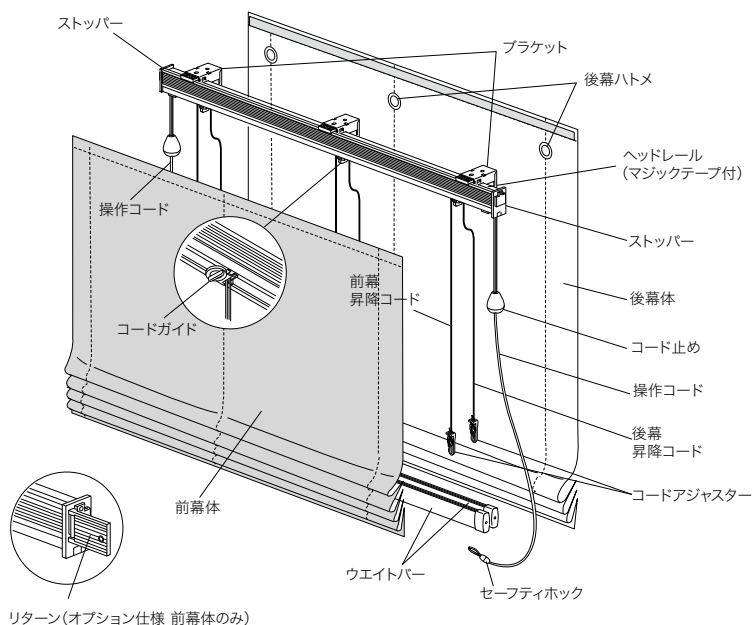

●価格算出方法

コード式前幕価格 + コード式後幕価格 - 5,000円

ブレン+ブレン

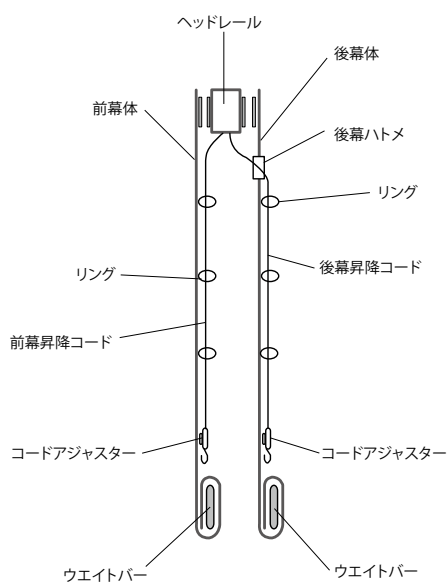

- 前幕の操作位置の左/右をご指定ください。
(後幕は前幕と逆の操作位置となります)
- 前幕と後幕の操作位置が左右にわかれ、コードがからみにくくなっています。
- ストッパーを内蔵していますので、レール部分がコンパクトになっています。

ヘッドレール(本体)の取付け方法

●取付け方法

- 1.ヘッドレールをブラケットの仮止めフックに引っかけてください。
- 2.本体を奥に「カチッ」と音がするまで押し込んで固定してください。

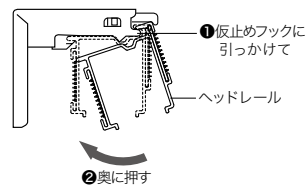

取付け寸法図(mm)

〈天井付け〉

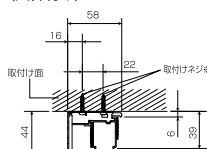

〈正面付け〉

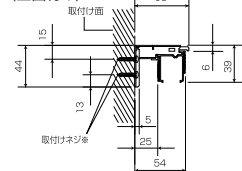

※取付けネジは下地位置の状況に応じて図のどちらかの位置に取付けてください。
※巾が2010mmを超える製品を正面付けする場合は、ブラケットの上のネジ穴で固定してください。

片側操作 ※イラストは、ブレーン+ブレーン

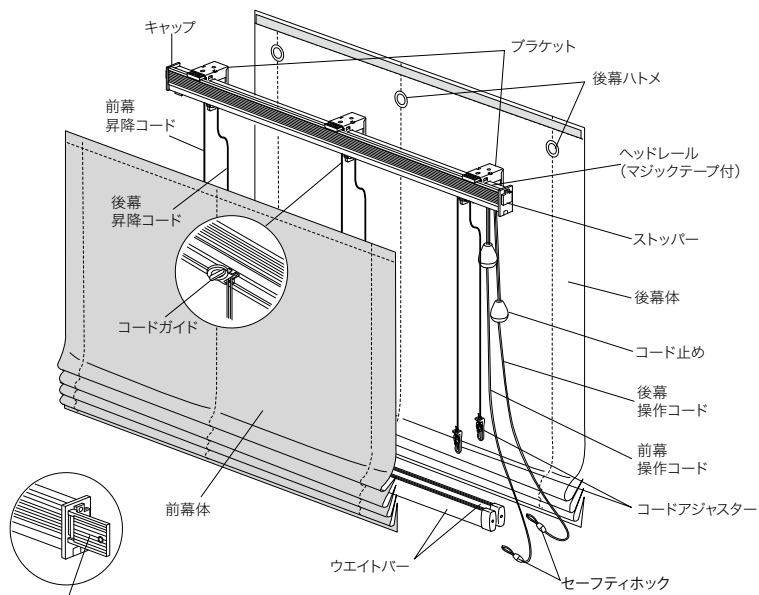

リターン(オプション仕様 前幕体のみ)

●価格算出方法

$$\text{コード式前幕価格} + \text{コード式後幕価格} - 5,000\text{円}$$

ブレーン+ブレーン

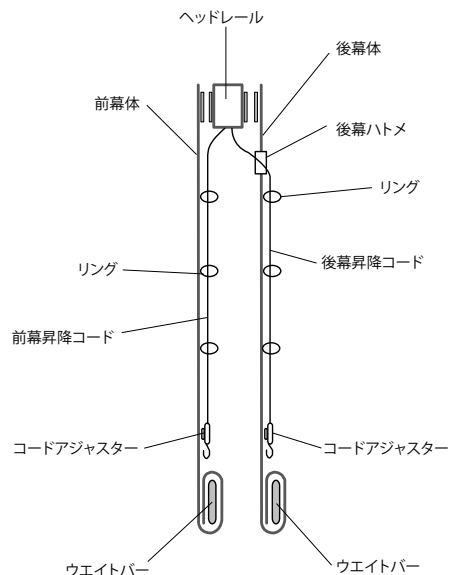

- 操作位置の左/右をご指定ください。
- 生地裏面のカラーで操作コードの色がわかれていますので、前幕と後幕の操作コードを判別しやすくなっています。

ヘッドレール(本体)の取付け方法

●取付け方法

1. ヘッドレールをブラケットの仮止めフックに引っかけてください。
2. 本体を奥に「カチッ」と音がするまで押し込んで固定してください。

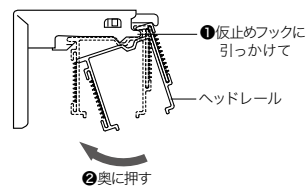

取付け寸法図(mm)

〈天井付け〉

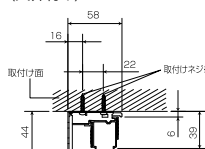

〈正面付け〉

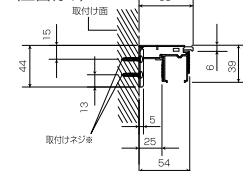

※取付けネジは下地位置の状況に応じて図のどちらかの位置に取付けてください。
※巾が2010mmを超える製品を正面付けする場合は、ブラケットの上のネジ穴で固定してください。

機能性マークについて



防炎性能・防炎物品ラベルについて

消防法施行規則に基づく防炎性能試験に合格し、防炎性能を有することを示すマークです。

防炎物品ラベルは洗濯によってその性能がどのように変化するかを基準に6種類に分けられます。

防炎商品は決められた試験方法により防炎性能を有することを確認されたものであり、燃えないものではありません。火気には絶対に近づけないでください。

防炎物品の種類	1.カーテン 暗幕				
	水洗い洗濯及びドライクリーニングについて基準に適合するもの	水洗い洗濯について基準に適合するもの	ドライクリーニングについて基準に適合するもの	洗濯後は再防炎処理の必要があるもの	洗濯後再防炎処理したもの
物品ラベルの様式	 (イ)縫付	 (ロ)縫付	 (ハ)縫付	 (ニ)ちょう付	 (ホ)ちょう付

※防炎物品ラベルは、「防炎表示認定業者」の資格を消防署へ申請し認定を受けた防炎表示認定業者でなければ取り扱うことはできません。認定を受けると申請によって防炎物品ラベルの交付を受けることができます。

※防炎品については、その対象物品ごとに、防炎物品ラベルを縫付、ちょう付などで見やすい箇所に取り付けられています。

消防法の規制を受ける防炎防火対象物（特定防火対象物 抜粋版）

- 1 消防法第8条の3第1項により、防炎物品を使用しなければならない場所 高層建築物（高さ31mを超える建築物）、地下街
- 2 政令で指定されたもの（消防法施行令別表 第1より）

(1) イ 劇場、映画館、演芸場又は観覧場 ロ 公会堂又は集会場	(6) 者（以下「避難が困難な障害者等」という。）を主として入所させるものに限る。又は同法第5条第8項に規定する短期入所若しくは同条第15項に規定する共同生活援助を行う施設（避難が困難な障害者等を主として入所させるものに限る。ハ(5)において「短期入所等施設」という。） ハ 次に掲げる防火対象物 (1)老人デイサービスセンター、軽費老人ホーム(ロ(1)に掲げるものを除く。)、老人福祉センター、老人介護支援センター、有料老人ホーム(ロ(1)に掲げるものを除く。)、老人福祉法第5条の2第3項に規定する老人デイサービス事業を行う施設、同条第5項に規定する小規模多機能型居宅介護事業を行う施設(ロ(1)に掲げるものを除く。)、その他これらに類するものとして総務省令で定めるもの (2)更生施設 (3)助産施設、保育所、幼保連携型認定こども園、児童養護施設、児童自立支援施設、児童家庭支援センター、児童福祉法(昭和22年法律第164号)第6条の3第7項に規定する一時預かり事業又は同条第9項に規定する家庭的保育事業を行う施設その他これらに類するものとして総務省令で定めるもの (4)児童発達支援センター、情緒障害児短期治療施設又は児童福祉法第6条の2の2第2項に規定する児童発達支援若しくは同条第4項に規定する放課後等デイサービスを行う施設(児童発達支援センターを除く。) (5)身体障害者福祉センター、障害者支援施設(ロ(5)に掲げるものを除く。)、地域活動支援センター、福祉ホーム又は障害者の日常生活及び社会生活を総合的に支援するための法律第5条第7項に規定する生活介護、同条第8項に規定する短期入所、同条第12項に規定する自立訓練、同条第13項に規定する就労移行支援、同条第14項に規定する就労継続支援若しくは同条第15項に規定する共同生活援助を行う施設(短期入所等施設を除く。) ニ 幼稚園又は特別支援学校
(2) イ キャバレー、カフェー、ナイトクラブその他これらに類するもの ロ 遊技場又はダンスホール ハ 風俗営業等の規制及び業務の適正化等に関する法律(昭和23年法律第122号)第2条第5項に規定する性風俗関連特殊営業を営む店舗(二並びに(1)項イ、(4)項、(5)項イ及び(9)項イに掲げる防火対象物の用途に供されているものを除く。)、その他これに類するものとして総務省令で定めるもの ニ カラオケボックスその他遊興のための設備又は物品を個室(これに類する施設を含む。))において客に利用させる役務を提供する業務を営む店舗で総務省令で定めるもの	
(3) イ 待合、料理店その他これらに類するもの ロ 飲食店	(9) イ 公共浴場のうち、蒸気浴場、熱気浴場その他これらに類するもの (12) ロ 映画スタジオ又はテレビスタジオ (16) 複合用途防火対象物で、1)項から(4)項まで、(5)項イ、(6)項、(9)項イ、又は(12)項(ロ)に掲げる防火対象物の用途に供されている部分
(4) 百貨店、マーケットその他の物品販売業を営む店舗又は展示場	
(5) イ 旅館、ホテル、宿泊所その他これらに類するもの	(16) 建築物の地階((16)の2)項に掲げるものの各階を除く。)で連続して地下道に面して設けられたものと当該地下道とを合わせたもの((1)項から(4)項まで、(5)項イ、(6)項又は(9)項イに掲げる防火対象物の用途に供される部分が存するものに限る。)
(6) イ 病院、診療所又は助産所 ロ 次に掲げる防火対象物 (1)老人短期入所施設、養護老人ホーム、特別養護老人ホーム、軽費老人ホーム(介護保険法(平成9年法律第123号)第7条第1項に規定する要介護状態区分が「避難が困難な状態」を示すものとして総務省令で定める区分に該当する者(以下「避難が困難な要介護者」という。))を主として入居させるものに限る。)、有料老人ホーム(避難が困難な要介護者を主として入居させるものに限る。)、介護老人保健施設、老人福祉法(昭和38年法律第133号)第5条の2第4項に規定する老人短期入所事業を行う施設、同条第5項に規定する小規模多機能型居宅介護事業を行う施設(避難が困難な要介護者を主として宿泊させるものに限る。)、同条第6項に規定する認知症対応型老人共同生活援助事業を行う施設その他これらに類するものとして総務省令で定めるもの (2)救護施設 (3)乳児院 (4)障害児入所施設 (5)障害者支援施設(障害者の日常生活及び社会生活を総合的に支援するための法律(平成17年法律第123号)第4条第1項に規定する障害者又は同条第2項に規定する障害児であって、同条第4項に規定する障害支援区分が「避難が困難な状態」を示すものとして総務省令で定める区分に該当する	

※上記の表は防炎防火対象物の特定防火対象物 抜粋版です。詳しくは、消防法施行令別表第1をご参照ください。



ウォッシュャブルについて

家庭用洗濯機で洗濯できることを示すマークです。

試験方法：JIS-L 1930 C4M法 吊干し繰り返し洗濯5回後の変化

基準値：寸法変化率タテ±1%以内・ヨコ±2%以内 外観が良好であること

試験方法：JIS-L 0844 A-2号

基準値：変退色4級以上 汚染4級以上

カーテンの寸法変化率 測定方法について

水洗い、ドライ洗濯時の寸法変化をドレープ、レース全規格について、実用洗濯に近い条件下で試験を実施し、表示しています。これにより、実際にそのカーテンを洗濯された際の状態が想定でき、物性試験値及びメンテナンス表示が実勢状態に即したものとなりました。各頁表記の+は伸び、-は縮みを表します。

$$\text{寸法変化率(\%)} = \frac{l_1 - l_0}{l_0} \times 100 \quad \begin{array}{l} l_0: \text{洗濯前} \\ l_1: \text{洗濯後} \end{array}$$

(マイナスは収縮を示し、プラスは伸びを示します。)

尚、各数値結果については上記条件下に基づくもので、製造ロット、製品の使用条件等によって変わることがあります。また、数値結果は保証値ではありませんのでご理解をお願いします。

試験方法：

試料の作成 巾2,000mm×丈2,000mm(2倍ヒダ)の両開きカーテンを作成します。

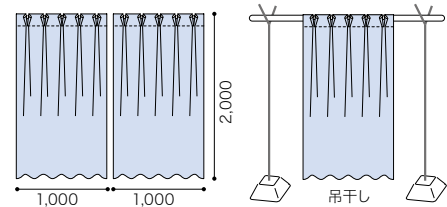

水洗いの場合



ドライの場合



洗剤：

合成洗剤(弱アルカリ性)

洗濯方法：

家庭用洗濯機で約40℃のぬるま湯で洗濯します。洗濯、吊干し乾燥を5回繰り返し、寸法の変化を測定します。(JIS-L 1930 C4M法準拠)

洗剤：

パークロエチレン使用(チャージソープ0.3%含む)

洗濯方法：

常温で予備洗い1分、本洗い2分行き、70℃で7分乾燥を1回後、寸法の変化を測定します。

洗濯表示の説明 日本工業規格に基づいた各々の表示とその説明です。

洗濯表示の説明	洗濯処理		液温は、40℃を限度とし、洗濯機で弱い洗濯処理ができる。		液温は、30℃を限度とし、洗濯機で弱い洗濯処理ができる。
			液温は、40℃を限度とし、手洗いによる洗濯処理ができる。		洗濯処理はできない。
	漂白処理		塩素系及び酸素系漂白剤による漂白処理ができる。		漂白処理はできない。
			底面温度200℃を限度として、アイロン仕上げ処理ができる。		底面温度110℃を限度として、スチームなしでアイロン仕上げ処理ができる。
	アイロン仕上げ処理		底面温度150℃を限度として、アイロン仕上げ処理ができる。		アイロン仕上げ処理はできない。
		自然乾燥処理		日陰でのつり干し乾燥がよい。	
	ウエットクリーニング処理		ウエットクリーニング処理ができる。通常の処理		
	ドライクリーニング処理		パークロエチレン及び記号Ⓟの欄に規定の溶剤でのドライクリーニング処理ができる。弱い処理		ドライクリーニング処理ができない。
			石油系溶剤(蒸留温度150℃~210℃、引火点38℃~)でのドライクリーニング処理ができる。弱い処理		
	タンブル乾燥処理		洗濯後のタンブル乾燥はできない。		
付記用語		洗濯用ネット使用/あて布使用			

※上表は「JIS L 0001の洗濯表示記号」(2016.12月改訂)における、サンゲツカーテン該当分を抜粋したものです。



F☆☆☆☆について

(一社)インテリアファブリックス性能評価協会の自主基準に基づいた、ホルムアルデヒド対策品として認定された商品です。見本帳収録商品は全点F☆☆☆☆対応商品です。

ホルムアルデヒド分散区分

区分	ホルムアルデヒド分散速度
F☆☆☆☆	5μg/m ³ h以下
F☆☆☆	~20μg/m ³ h以下
F☆☆	~120μg/m ³ h以下

遮光性について



遮光性

NIF基準の遮光性能を有することを示すマークです。

SD1・SD2・SD3はそれぞれ一般社団法人日本インテリアファブリックス協会 (NIF) が定めるカーテン遮光性能1級、2級、3級に対応しており、以降遮光数値に従って自社基準で下表のようにSD4・SD5・SD6・SD7とランク分けしました。

遮光性評価 (自社基準)	遮光等級 (NIF基準)	遮光率 (%) (JIS-L1055A法)	
↑光を通しにくい	SD1	遮光1級	100.00～99.99
	SD2	遮光2級	99.98～99.80
	SD3	遮光3級	99.79～99.40
光を通しやすい↓	SD4	—	99.39～98.00
	SD5	—	97.99～95.00
	SD6	—	94.99～92.00
	SD7	—	91.99～89.00

SD値が1～3の商品については、遮光カーテンとして寝室等に推奨しています。完全遮光品でも取付け方によって、レールの隙間などから光が漏れてくる場合があります。

遮光1級ランク表示

遮光1級カーテンについては、各商品掲載ページの遮光1級の後に「B1～B3」のランクを記載しています。

遮光1級 (B1)	遮光率100.00%で、裏面にラミネート・コーティング処理をしたカーテン
遮光1級 (B2)	遮光率100.00%のカーテン
遮光1級 (B3)	遮光率99.99%のカーテン

※小数点第3位を四捨五入しております。

遮光1級は遮光率99.99%以上という極めて厳しい条件で設定されていますが、使用状況により遮光性能の差があります。わずかな光漏れを明るく感じることもあり、遮光1級でもお部屋が暗室になるわけではありません。

当見本帳では遮光1級カーテンについて、自社基準に基づき、さらに3段階に区分して、より高い遮光性能のあるカーテンを選びやすくしました。

夜を想定した場合のドレープの遮光性の違い

実験内容

掃き出し窓のある部屋を想定した模型に、人形と観葉植物を置き、夜の光の具合を再現しました。

※掲載写真は、各遮光率の生地を任意で選定しています。
生地それぞれの遮光率や使用状況によって、実際とは異なる場合があります。

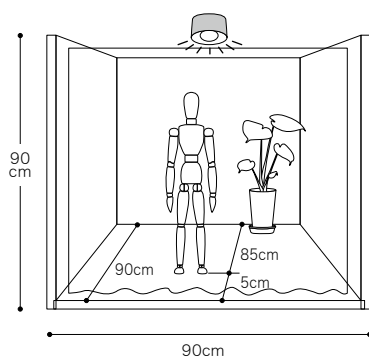

カーテンを吊らない場合

遮光1級 遮光率 100.00～99.99%

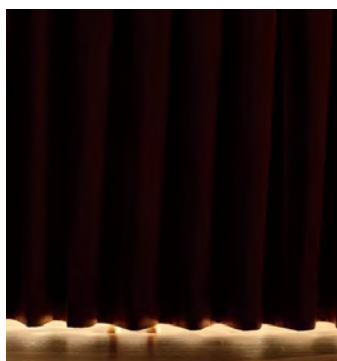

遮光3級 遮光率 99.79～99.40%



SD5 遮光率 97.99～95.00%



遮光性の違い

透過性、機能性・物性マーク一覧

透過性 自社基準により、TP6～TP1の透過性評価をシアーカーテン・レース全点に対して表示しました。

透過性評価 (自社基準)	遮光等級 (NIF基準)	透過率 (%) (100-遮光率)
↑光を通しにくい 光を通しやすい↓	TP6	11.01～15.00
	TP5	15.01～25.00
	TP4	25.01～35.00
	TP3	35.01～45.00
	TP2	45.01～55.00
	TP1	55.01～

薄地カーテンがひかれた窓を外から見た時、室内のプライバシーがどの程度守られているのかについて、透過性の低いものからTP6・TP5・TP4…TP1と左表の様にランクを付けました。
透過率 (%) はそのカーテンの遮光率 (%) を100から引いた値としています。
(100-遮光率=透過率)

昼を想定した場合のレースの透過性の違い

実験内容

掃き出し窓のある部屋を想定した模型に、人形と観葉植物を置き、昼の光の具合を再現しました。

※掲載写真は、各透過率の生地を任意で選定しています。生地それぞれの透過率や使用状況によって、実際とは異なる場合があります。

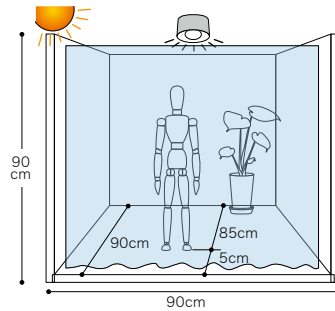

カーテンを吊らない場合

TP5 ミラー調 透過率 15.01～25.00%



TP5 普通品 透過率 15.01～25.00%







TP2 ポイル 透過率 45.01～55.00%



透過性の違い

機能性・物性マーク一覧





商品の機能・物性等については、下記マークで表示しています。

 <p>消防法施行規則に基づく防災性能試験に適合することを示すマークです。</p>	 <p>家庭用洗濯機で洗濯できることを示すマークです。</p>
 <p>NIF基準の遮光性能を有することを示すマークです。(1級、2級、3級それぞれの評価基準についてはライティングハンドブックの表現に準拠しています)</p>	 <p>サンゲツカーテン・エコプロジェクトにおけるリサイクル区分のマークです。</p>
 <p>F☆☆☆☆ インテリアファブリックス性能評価協会によって設けられた自主基準の統一マークで、ホルムアルデヒド放散速度に応じて3つの等級 (F☆☆☆☆、F☆☆☆、F☆☆) に区別されています。</p>	<p>耐光堅牢度について</p> <p>レースの掲載商品において耐光堅牢度が7級もしくは7級以上を有するものには、掲載各頁に性能数値を表示しております。これらは一般品に比べ耐光堅牢度が優れていることを示すものです。</p>

サンゲツカーテンのお取り扱いについて

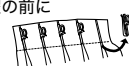
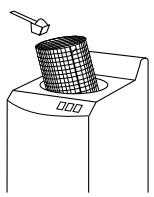
- 普段のお手入れ**
- カーテンの汚れのほとんどは、空気中のホコリが付着したものです。通常のお掃除の合間に掃除機のブラシ付きアタッチメント等を利用してやさしく表面のホコリを吸い取ってください。特にヒダ山の部分や、タッセルでまとめた部分はホコリがたまりやすいので念入りに。
 - タバコのヤニやキッチンの煙は、時間が経つほど落ちにくくなります。ドレープカーテンは年に1回、レースは半年に1回程度のお洗濯をおすすめします。
- 伸び縮み**
- 繊維の性質上、特にレーヨンや綿・麻素材を使用したカーテンは伸縮することがありますがご了承ください。カーテンは高温多湿の環境をさらいますので、室内環境を適切な状態に調節することが大切です。
- カーテンのニオイ**
- カーテンの素材の中には麻等のように固有のニオイを発するものがありますが、人体への影響はありません。気になる場合はこまめに換気をしてください。時間とともに薄れていきます。

ご家庭でお洗濯する場合の注意点

<p>お洗濯の前に</p> 	<ul style="list-style-type: none"> ●カーテンの裏に縫い付けてある洗濯ラベルで、洗い方を確認してください。(下記の洗濯表示の説明をご参照ください。) ●上部のフックを全てはずして、ホコリを払い、シワにならないように屏風たたみにします。
<p>洗い方</p> 	<div style="display: flex; justify-content: space-between;"> <div style="width: 48%;"> <p>40 ご家庭の洗濯機で洗う場合</p> <ul style="list-style-type: none"> ●一度に洗うのは1~2枚まで。色移りしますので、他のものと一緒に洗わないでください。 ●洗濯ネットに入れると型くずれを軽減できます。 ●水量は「最大」、水流は「弱」に設定し、40℃以下のぬるま湯か水で洗ってください。 ●洗剤は普段お使いになっている洗濯洗剤か、デリケートな衣類用の中性洗剤をご使用ください。 ●すすぎの際、柔軟剤を入れると風合いが良くなります。 </div> <div style="width: 48%;"> <p>手洗い・つけ置き洗いする場合</p> <ul style="list-style-type: none"> ●40℃以下の水かぬるま湯でやさしく押し洗いしてください。(もみ洗いはシワの原因になります。) ●その他は洗濯機洗いと同じです。 ●汚れがひどいカーテンには「つけ置き洗い」をおすすめします。水温は30~40℃程度で、30分~1時間程度つけた後、洗濯機か手洗いで洗濯してください。 </div> </div>
<p>脱水・干し方</p> 	<ul style="list-style-type: none"> ●脱水時間が長いとシワがとれにくくなりますので、ドレープで1分、レースなら30秒程度にとどめてください。 ●窓まわりの拭き掃除を済ませておく、洗ったばかりのカーテンに汚れが付くのを防げます。 ●元々掛けてあったレールに戻して吊り、軽くシワを伸ばすようにして形をととのえ、自然乾燥させてください。 ●屋外に干す場合は日陰で乾かしてください。 ●乾燥機は使用しないでください。
<p>アイロン掛け</p> 	<ul style="list-style-type: none"> ●必ず洗濯表示でアイロン掛けが可能かどうか、また適切な温度やあて布の有無を確認してください。 ●繊維の素材による温度の目安は 綿・麻・・・140~200℃(中~高温) ポリエステル・・・140~160℃(中温) アクリル・アクリル系・ポリクラーレール・レーヨン・・・80~120℃(低温)
<p>漂白</p> 	<ul style="list-style-type: none"> ●必ず洗濯表示で、塩素漂白可能かどうか確認してください。

洗濯ラベルについて

- 各商品に添付されている洗濯ラベルをご確認の上、洗濯を行ってください。
- ラベルには品番、組成、洗濯方法が記載されています。お問い合わせの際は、こちらをご参照ください。

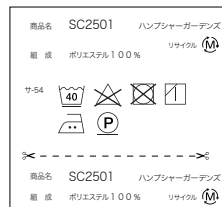
<p>表面(例)</p> 	<p>裏面(例)</p> 
--	--

- ※洗濯の際はトラブルを防止するため、フックやアクセサリをはずしてください。洗濯後、脱水する場合は軽くかけ、陰干ししてください。乾燥機は使用しないでください。
- ※洗濯機にて洗濯される場合は洗濯ネットのご使用をお勧めします。
- ※天然繊維、再生繊維製品につきましては、洗剤・乾燥等の洗濯環境によって形態変化が生じる恐れがあります。クリーニング専門店にご相談されることをお勧めします。

洗濯表示の説明

日本工業規格に基づいた各々の表示とその説明です。

洗濯表示の説明	洗濯処理		液温は、40℃を限度とし、洗濯機で弱い洗濯処理ができる。		液温は、40℃を限度とし、手洗いによる洗濯処理ができる。
			液温は、30℃を限度とし、洗濯機で弱い洗濯処理ができる。		洗濯処理はできない。
	漂白処理		塩素系及び酸素系漂白剤による漂白処理ができる。		漂白処理はできない。
	アイロン仕上げ処理		底面温度200℃を限度として、アイロン仕上げ処理ができる。		底面温度110℃を限度として、スチームなしでアイロン仕上げ処理ができる。
			底面温度150℃を限度として、アイロン仕上げ処理ができる。		アイロン仕上げ処理はできない。
	自然乾燥処理		日陰でのつり干し乾燥がよい。		
	ウエットクリーニング処理		ウエットクリーニング処理ができる。通常の処理		
	ドライクリーニング処理		パークロロエチレン及び記号⑥の欄に規定の溶剤でのドライクリーニング処理ができる。弱い処理		
			石油系溶剤(蒸留温度150℃~210℃、引火点38℃~)でのドライクリーニング処理ができる。弱い処理		
			ドライクリーニング処理ができない。		
タンブル乾燥処理		洗濯後のタンブル乾燥はできない。			
付記用語		洗濯用ネット使用/あて布使用			

※上表は「JIS L 0001の洗濯表示記号」における、サンゲツカーテン該当部分を抜粋したものです。

シェードのメンテナンス方法

シェードの取外し方 (クリーニングする場合)

- 1 幕体を下まで降ろします。
- 2 幕体のマジックテープをヘッドレールから取外してください。

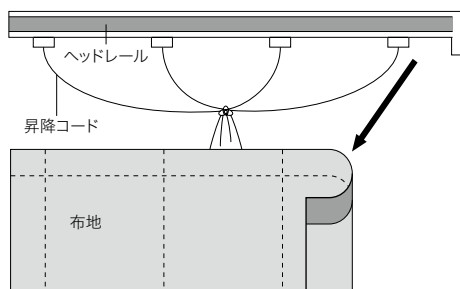
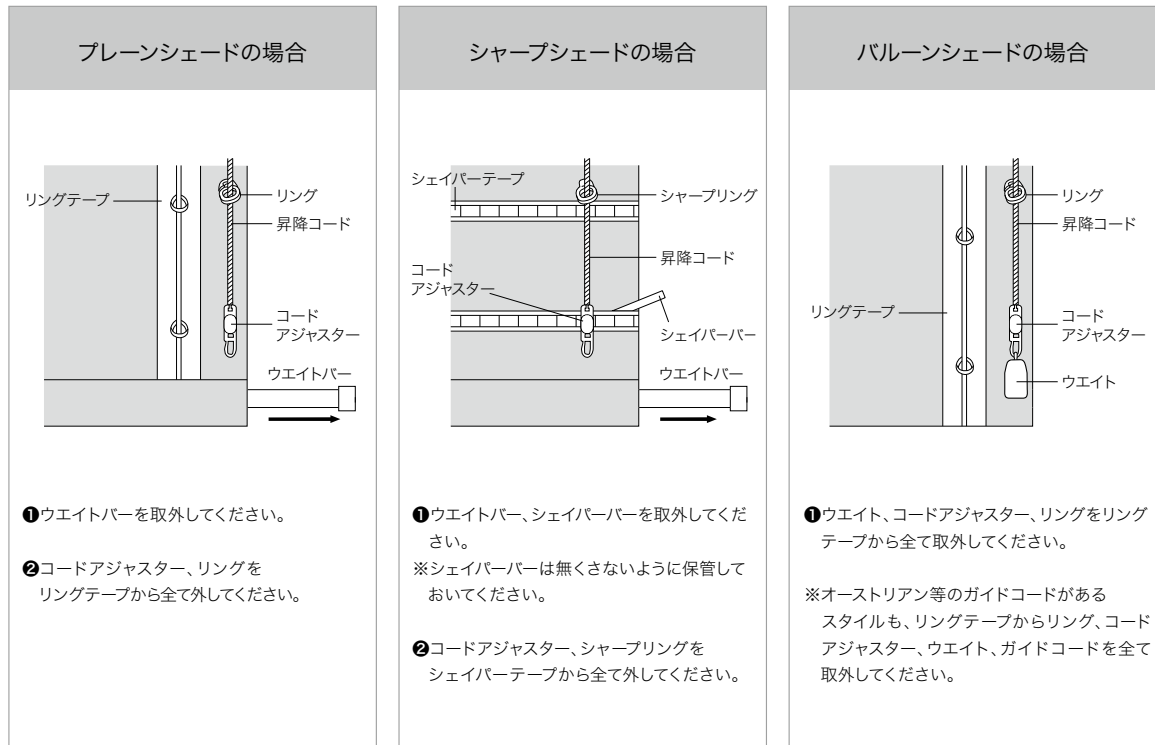

※昇降コードから、ウェイト、リング、コードアジャスターを取外さず、そのまま束ねて結んでおいてください。
束ねないとヘッドレールからコードが抜ける場合があります。
※ガイドコード付スタイルの場合、ガイドコードからもウェイト、リング、コードアジャスターを取外さず、そのまま束ねて結んでおいてください。

- 3 添付されている洗濯ラベルにしたがって洗濯してください。詳しくは、P.111の「洗濯ラベルについて」をご参照ください。

クリーニング後は逆の順序で取付けを行ってください。

サンゲツカーテン・エコプロジェクトについて



カーテンの回収

Sangetsu Curtain Recycle Systems

サンゲツカーテン・リサイクルシステム

ご不要になりました弊社カーテンの回収をいたします。

サンゲツではお客様のお手元にお届けする全てのカーテンに、右記のようなタグラベルを付けています。

このラベルが付いているカーテンについては弊社が責任を持って回収し、「自然環境の保護」の観点から、なるべくゴミを増やさない処理を行います。

表面(例)



裏面(例)

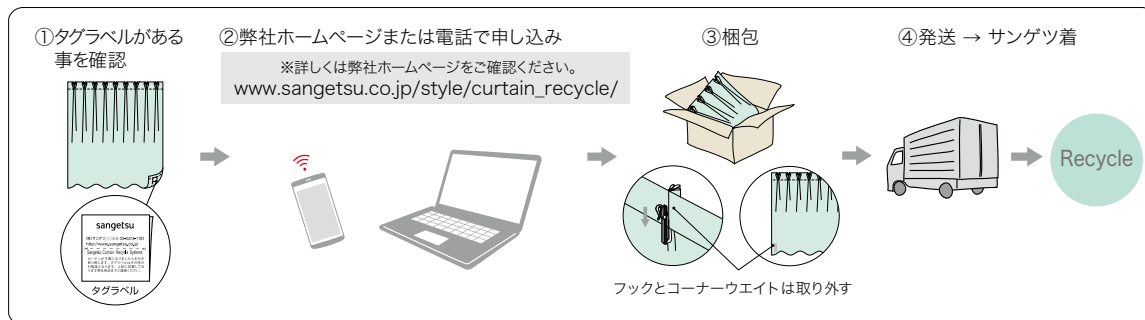
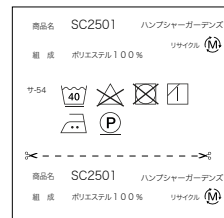

回収の手順

- ①弊社カーテンに、「サンゲツカーテン・リサイクルシステム」のタグラベルが付いている事をご確認ください。
- ②弊社ホームページより、エコプロジェクトへお申し込みください。(お電話の場合は、タグラベルに記載している電話番号へご連絡ください。)
- ③弊社指定の運送会社に依頼して、「サンゲツ中部支社 エコプロジェクト宛」に発送してください。
 - 縫製カーテン(メカニックレールが付いていないもの)の場合
フック・ウエイト(ウエイトテープ等の金属部分)については、お住まいの地域の処理方法に基づき、別途廃棄いただきますようお願いいたします。
 - シェード類(メカニックレールが付いているもの)の場合
カーテン生地をメカニックレールから取外します。チェーンやウエイト、レールやブラケット、バー等の金属部品につきましては、お住まいの地域の処理方法に基づき、別途廃棄いただきますようお願いいたします。
- ④弊社に届いたカーテンは、責任を持ってリサイクルいたします。

免責事項

- 「サンゲツカーテン・リサイクルシステム」のタグラベルのないカーテンについては受取りいたしかねます。カーテンの繊維素材が不明の場合、リサイクル時の分別ができませんのであらかじめご了承ください。2000年10月以降にご注文をいただいた弊社カーテンは、全てこのラベルを縫い付けてお届けしています。
- メカニックレール等の金属部品の廃棄方法は、地方自治体により取り扱いが異なる場合がありますので、お住まいの地域の処理方法に基づき、別途廃棄いただきますようお願いいたします。

回収したカーテンの再利用について

回収させていただきましたカーテンのリサイクル活用につきましては、そのカーテンの素材や加工、状態の違いによって方法が異なります。現在のリサイクル活用法は大別して右記の3通りに分けられますが、弊社では繊維原料に再生する「ケミカルリサイクル」による活用を第一に考えています。

※リサイクル活用法



注)リサイクル活用法については、技術革新その他の理由で変更になる場合があります。

安心してシェード等をご使用いただくために

サンゲツでは小さなお子さまがいるご家庭でも、安心してシェードやスクリーン類をご使用いただくために、次の部品を整備しています。

■コード留め具 (コードクリップ)

コードやチェーンを束ねる部品です。
子供の手の届かない位置で束ねること
により事故を防止する効果があります。

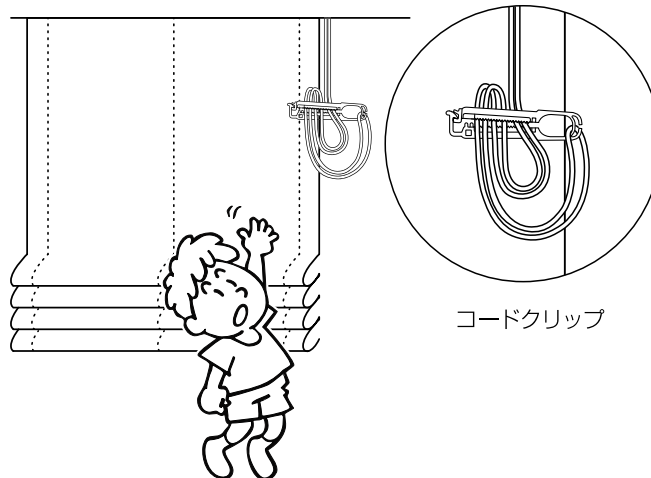

警告

子供は思わぬ行動をとります。大人の常識は通用しません。
子供をコードやチェーンで遊ばせないように注意してください。



警告

コードやチェーンが体に巻きついたり、
引っかかるようなことをしないでください。
事故の恐れがあります。



警告

小さなお子さまがいるご家庭では、ブラインド
やスクリーンのコードやチェーン類の近くに
ソファやベッドを置かないでください。
ソファやベッドに上がれば手が届き、事故の
恐れがあります。



■安全対策品をご使用になっても、事故が完全に回避されるわけではありません。
コードやチェーンの危険性を十分に認識したうえでご使用をお願いします。

商品データ一覧

商品掲載頁	商品名	品番	標準価格 (税別)		リピート (cm)		有効巾 (cm)	組成	寸法変化率 水洗い (%)		寸法変化率 ドライ (%)		取扱 表示
			円/m ²	円/m	タテ	ヨコ			タテ	ヨコ	タテ	ヨコ	
6	Sarah Jane	SC2501~SC2502	6,840	9,500	95	69.5	139	ポリエステル100%	-1.0	-0.5	-0.5	-0.5	サ-54
10	Winchester	SC2515~SC2516	6,180	8,850	36.5	35.8	143.2	ポリエステル100%	-0.5	0	-1.0	0	サ-54
10	Wessex	SC2517~SC2518	3,980	11,850	24	16	298 (ヨコ使い)	ポリエステル100%	0	0	-0.5	-0.5	サ-54
14	Oakley	SC2534~SC2536	6,640	9,800	32.5	24.6	147.6	ポリエステル100%	-0.5	0	-0.5	0.5	サ-54
18	Whitchurch	SC2544	3,300	4,950	60.9	50	150	ポリエステル100%	0	0	0	0	サ-54
20	Annabelle	SC2551~SC2552	5,000	7,500	60.9	75	150	綿100%	-0.5	-1.0	-1.0	-0.5	サ-54
20	Ashurst	SC2553~SC2556	2,340	7,000	—	5.7	300 (ヨコ使い)	ポリエステル100%	0	0	-0.5	0	サ-54
24	Catherine	SC2561~SC2562	3,950	11,850	—	56.5	300 (ヨコ使い)	ポリエステル100%	0	-0.5	0.5	0	サ-54
26	Milford	SC2571	5,770	8,650	60.9	75	150	綿100%	-1.0	-1.0	-1.0	-0.5	サ-54
26	Hythe	SC2572~SC2573	3,670	5,500	60	50	150	ポリエステル100%	0	0	0	0	サ-54
29	Lavinia	SC2581~SC2582	8,590	12,700	75.5	74	148	ポリエステル100%	-1.0	0	-1.0	-0.5	サ-54
34	Lyndhurst	SC2594~SC2596	6,730	9,400	25.6	23.3	139.8	ポリエステル100%	-0.5	0	-0.5	0	サ-54
36	Montagu	SC2601~SC2602	6,890	9,300	41.7	45	135	ポリエステル50%・綿50%	-1.5	-1.5	-1.0	-0.5	サ-12
40	Romsey	SC2627~SC2628	9,700	12,800	53.2	33	132	ポリエステル100%	0	0	0	0	サ-54
42	Ringwood	SC2629~SC2630	7,500	10,500	13	17.5	140	ポリエステル100%	-0.5	0	-0.5	0	サ-54
50	Sway	SC2671~SC2681	2,700	4,050	—	—	150	ポリエステル100%	0	0	-0.5	0	サ-54
52	Pennington	SC2691~SC2702	3,530	4,800	—	—	136	ポリエステル50%・綿50%	-2.0	-2.5	-1.0	-1.0	サ-20
54	Lymington	SC2711~SC2720	11,500	13,800	—	—	120	ポリエステル100%	-0.5	0	-0.5	0	サ-57
56	Bourne	SC2721~SC2724	2,170	6,500	—	—	300 (ヨコ使い)	ポリエステル100%	0.5	0	-1.0	0	サ-54
58	Lettice	SC2731~SC2734	1,790	5,350	—	—	300 (ヨコ使い)	ポリエステル100%	0	0	0	0.5	サ-54

原産国	機能性		ライトフリース加工 (形態安定)TOP	パーマネットフリース加工 (形状記憶)SA	ウエイトウーリーロック	プレーンシェード	シャープシェード	センタークロス	クロスオーバー	スカラップ	セパレート	バルーン		バルーンボックス	バルーンフラット	フロントパーシェード	タックシェード	ファンシェード	ソフトシェード	オーストリアン	オーストリアンナチュラル	
	防災(イ)	ウォッシュアップ										フリル・トリム無	フリル・トリム有									
スペイン		○																				
スペイン		○	○			○	○					○		○	○		○	○				
トルコ	○	○	○		○	○	○					○		○	○		○	○	○			
日本	○	○	○	○		○	○					○		○	○		○	○				
日本	○	○	○		○	○	○	○	○	○	○	○	○	○	○		○		○			
日本		○				○	○					○		○	○		○	○				
日本	○	○	○	○	○	○	○	○	○	○	○	○	○	○	○		○		○			
日本	○	○	○	○	○									○	○							
日本		○				○	○					○		○	○		○	○				
日本	○	○	○	○	○	○	○	○	○	○	○	○	○	○	○		○	○	○			
日本	○	○	○	○										○	○							
日本	○	○	○																			
日本	○	○	○	○		○	○	○			○	○	○	○	○		○	○				
インド						○	○					○		○	○		○	○				
日本	○	○																				
日本	○	○	○		○	○	○	○	○	○	○	○	○	○	○		○		○			
日本	○	○	○	○	○	○	○	○	○	○	○	○	○	○	○	○	○	○	○			

防災試験番号は、弊社ホームページでご確認ください。

価格表

SC2501~SC2502 / Sarah Jane サラ ジェーン

商品掲載 P.6

標準価格 6,840円/m² 9,500円/m

有効巾 139 cm

リピート タテ95cm・ヨコ69.5cm

寸法変化率 水洗い:タテ-1.0%・ヨコ-0.5%
ドライ:タテ-0.5%・ヨコ-0.5%

取扱表示 サ-54 

組成 ポリエステル100%



Made in Spain

※二重組織のため、プリント部分のしわやふくらみが目立つことがあります。
※生地製の製法上、縫製時に柄が合わない場合があります。

標準カーテン SS仕様 約2倍ヒダ(本縫い) 円(税別)/cm

仕上り巾▶ 仕上り丈▼	~139 (2巾)	~208 (3巾)	~278 (4巾)	~347 (5巾)	~417 (6巾)	~486 (7巾)	~556 (8巾)
81~100	45,600	66,900	88,100	109,400	130,500	151,700	173,000
~120	45,600	66,900	88,100	109,400	130,500	151,700	173,000
~140	45,600	66,900	88,100	109,400	130,500	151,700	174,900
~160	66,900	99,200	130,500	162,900	194,200	226,500	257,800
~180	66,900	99,200	130,500	162,900	194,200	226,500	257,800
~200	66,900	99,200	130,500	162,900	194,200	226,500	257,800
~220	66,900	99,200	130,500	162,900	194,200	226,500	257,800
~240	66,900	99,200	130,500	162,900	194,200	226,500	259,700
~260	88,100	130,500	173,000	215,400	257,800	300,200	342,700
~280	88,100	130,500	173,000	215,400	257,800	300,200	342,700
~300	88,100	130,500	173,000	215,400	257,800	300,200	342,700
約1.5倍ヒダ の仕上り巾	~185 (2巾)	~278 (3巾)	~370 (4巾)	~463 (5巾)	~556 (6巾)	~648 (7巾)	~741 (8巾)

※タッセル含む。

フラットカーテン 約1倍ブレード(本縫い) 円(税別)/cm

仕上り巾▶ 仕上り丈▼	~109 (1巾)	~248 (2巾)	~387 (3巾)	~526 (4巾)	~665 (5巾)	~804 (6巾)	~943 (7巾)
81~100	25,200	47,200	69,300	91,300	113,400	135,400	157,500
~120	25,200	47,200	69,300	91,300	113,400	135,400	157,500
~140	25,200	47,200	69,300	91,300	113,400	135,400	157,500
~160	36,300	68,500	101,600	133,800	167,000	199,100	232,300
~180	36,300	68,500	101,600	133,800	167,000	199,100	232,300
~200	36,300	68,500	101,600	133,800	167,000	199,100	232,300
~220	36,300	68,500	101,600	133,800	167,000	199,100	232,300
~240	36,300	68,500	101,600	133,800	167,000	199,100	232,300
~260	46,300	89,600	132,900	176,200	219,500	262,700	306,000
~280	46,300	89,600	132,900	176,200	219,500	262,700	306,000
~300	46,300	89,600	132,900	176,200	219,500	262,700	306,000

※タッセル含む。ご注文は生地を伸ばしたフラットな状態で承ります。

SC2515~SC2516 / Winchester ウィンチェスター

商品掲載 P.10

標準価格 6,180円/㎡ 8,850円/㎡

有効巾 143.2 cm

リポート タテ36.5cm・ヨコ35.8cm

寸法変化率 水洗い:タテ-0.5%・ヨコ0%
ドライ:タテ-1.0%・ヨコ0%

取扱表示



組成 ポリエステル100%



スタイル可否



Made in Spain

※縫製時に柄が合わない場合があります。

標準LP仕様 ライトプリーツ(形態安定加工) 約2倍ヒダ(本縫い) 円(税別)/cm

仕上り巾▶ 仕上り丈▼	~143 (2巾)	~214 (3巾)	~286 (4巾)	~358 (5巾)	~429 (6巾)	~501 (7巾)	~572 (8巾)
81~100	35,800	51,100	67,600	82,800	99,300	115,600	132,700
~120	43,400	63,100	82,800	103,600	123,300	143,000	162,700
~140	43,400	63,100	82,800	103,600	123,300	143,000	164,400
~160	51,100	75,200	99,300	123,300	147,400	171,400	197,200
~180	59,900	87,300	115,600	143,000	171,400	198,700	227,100
~200	59,900	87,300	115,600	143,000	171,400	198,700	228,800
~220	67,600	99,300	130,900	162,700	195,500	227,100	258,800
~240	67,600	99,300	130,900	162,700	195,500	227,100	260,600
~260	75,200	111,200	147,400	183,400	219,400	254,400	290,400
~280	75,200	111,200	147,400	183,400	219,400	254,400	292,200
~300	82,800	123,300	162,700	203,100	242,400	282,800	322,200
約1.5倍ヒダ の仕上り巾	~191 (2巾)	~286 (3巾)	~381 (4巾)	~477 (5巾)	~572 (6巾)	~600 (7巾)	

※タッセル含む。片開き最大製作巾は300cm。

カーテン SS仕様 約2倍ヒダ(本縫い) 円(税別)/cm

仕上り巾▶ 仕上り丈▼	~143 (2巾)	~214 (3巾)	~286 (4巾)	~358 (5巾)	~429 (6巾)	~501 (7巾)	~572 (8巾)
81~100	34,700	49,500	65,400	80,200	96,100	111,900	128,500
~120	42,100	61,200	80,200	100,300	119,300	138,400	157,400
~140	42,100	61,200	80,200	100,300	119,300	138,400	159,200
~160	49,500	72,800	96,100	119,300	142,600	165,800	190,900
~180	58,000	84,500	111,900	138,400	165,800	192,300	219,700
~200	58,000	84,500	111,900	138,400	165,800	192,300	221,500
~220	65,400	96,100	126,700	157,400	189,100	219,700	250,400
~240	65,400	96,100	126,700	157,400	189,100	219,700	252,200
~260	72,800	107,700	142,600	177,500	212,300	246,200	281,000
~280	72,800	107,700	142,600	177,500	212,300	246,200	282,800
~300	80,200	119,300	157,400	196,500	234,500	273,600	311,700
約1.5倍ヒダ の仕上り巾	~191 (2巾)	~286 (3巾)	~381 (4巾)	~477 (5巾)	~572 (6巾)	~668 (7巾)	~763 (8巾)

※タッセル含む。

フラットカーテン 約1倍プレーン(本縫い) 円(税別)/cm

仕上り巾▶ 仕上り丈▼	~113 (1巾)	~256 (2巾)	~399 (3巾)	~542 (4巾)	~686 (5巾)	~829 (6巾)	~972 (7巾)
81~100	19,700	36,300	52,000	68,800	84,400	101,200	117,900
~120	24,000	43,700	63,600	83,600	104,500	124,400	144,300
~140	24,000	43,700	63,600	83,600	104,500	124,400	144,300
~160	27,100	51,100	75,300	99,500	123,500	147,700	171,800
~180	31,400	59,700	86,900	115,300	142,600	170,900	198,200
~200	31,400	59,700	86,900	115,300	142,600	170,900	198,200
~220	35,500	67,100	98,600	130,100	161,600	194,200	225,700
~240	35,500	67,100	98,600	130,100	161,600	194,200	225,700
~260	38,800	74,400	110,100	146,000	181,700	217,400	252,100
~280	38,800	74,400	110,100	146,000	181,700	217,400	252,100
~300	42,900	81,800	121,800	160,800	200,700	239,600	279,600

※タッセル含む。ご注文は生地を伸ばしたフラットな状態で承ります。

プレーンシェード 円(税別)/cm

メカ仕様	ドラム式						ドラム式のみ	
	コード式:下記価格表-3,000円(最小仕上り巾18cm)							
仕上り巾▶ 仕上り丈▼	40~60 (1W)	~90 (2W)	~140 (3W)	~190 (4W)	~240 (5W)	~290 (6W)	~340 (7W)	~390 (8W)
81~100	29,100	31,200	46,900	49,100	64,800	67,000	83,700	86,200
~120	29,200	31,200	47,000	49,100	64,800	67,000	83,900	86,300
~140	32,600	34,700	53,600	55,700	74,900	77,100	97,300	99,700
~160	36,200	38,300	60,800	62,900	85,300	87,500	111,200	113,700
~180	36,200	38,300	60,800	62,900	85,300	87,500	111,400	113,900
~200	39,600	41,700	67,400	69,600	95,300	97,500	124,900	127,400
~220	40,000	42,100	67,800	70,000	95,700	97,900	125,500	128,000
~240	43,400	45,500	74,600	76,800	105,800	108,000	139,200	141,500
~260	43,400	45,500	74,700	76,800	105,800	108,000	139,200	141,700
~280	47,000	49,100	81,600	83,800	116,400	118,600	153,100	155,700
~300	47,000	49,100	81,700	83,800	116,400	118,600	153,300	155,800

※ドラム式 巾30~39cm(スリムタイプ)は最大丈200cm。価格は巾40cmと同価格。

シャープシェード 円(税別)/cm

メカ仕様	ドラム式						ドラム式のみ	
	コード式:下記価格表-3,000円(最小仕上り巾18cm)							
仕上り巾▶ 仕上り丈▼	40~60 (1W)	~90 (2W)	~140 (3W)	~190 (4W)	~240 (5W)	~290 (6W)	~340 (7W)	~390 (8W)
81~100	33,500	36,400	55,900	59,400	79,000	82,500	103,000	106,800
~120	34,100	37,300	57,400	61,400	81,600	85,600	106,900	111,200
~140	38,500	41,900	66,000	70,300	94,800	99,100	124,500	129,100
~160	43,000	46,500	75,200	79,800	108,300	112,900	142,700	147,600
~180	43,600	47,500	76,800	81,900	110,900	116,100	146,600	152,000
~200	48,000	52,100	85,400	90,700	124,100	129,500	164,400	170,200
~220	48,700	52,900	86,500	92,200	125,800	131,500	166,800	172,800
~240	52,100	56,000	93,100	98,200	135,000	140,200	179,200	184,700
~260	52,500	56,500	93,900	99,300	136,400	141,800	181,200	187,000
~280	56,900	61,100	102,800	108,500	150,200	155,900	199,500	205,500
~300	57,300	61,600	103,600	109,500	151,500	157,500	201,500	207,800

※ドラム式 巾30~39cm(スリムタイプ)は最大丈200cm。価格は巾40cmと同価格。

SC2534~SC2536 / Oakley オークリー

商品掲載 P.14

標準価格 6,640円/㎡ 9,800円/㎡

有効巾 147.6 cm

リポート タテ32.5cm・ヨコ24.6cm

寸法変化率 水洗い:タテ-0.5%・ヨコ 0%
ドライ:タテ-0.5%・ヨコ0.5%

取扱表示 サ-54 

組成 ポリエステル100%

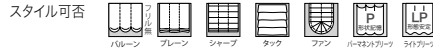

※二重組織のため、プリント部分のしわやふくらみが目立つことがあります。

標準LP仕様 ライトプリント(形態安定加工) 約2倍ヒダ(本縫い) 円(税別)/cm

仕上り巾▶ 仕上り丈▼	~147 (2巾)	~221 (3巾)	~295 (4巾)	~369 (5巾)	~442 (6巾)	~516 (7巾)	~590 (8巾)
81~100	42,700	61,800	80,800	101,300	120,300	139,400	158,400
~120	42,700	61,800	80,800	101,300	120,300	139,400	160,400
~140	49,800	73,800	96,500	120,300	143,000	166,900	191,500
~160	58,100	85,600	112,000	139,400	166,900	194,400	220,600
~180	58,100	85,600	112,000	139,400	166,900	194,400	222,500
~200	65,300	96,500	127,500	158,400	189,600	220,600	251,600
~220	65,300	96,500	127,500	158,400	189,600	220,600	253,500
~240	73,800	108,300	143,000	178,700	213,400	248,000	284,700
~260	80,800	120,300	158,400	197,900	236,100	275,500	313,700
~280	80,800	120,300	158,400	197,900	236,100	275,500	315,600
~300	89,300	132,200	174,100	217,100	260,000	303,000	346,800
約1.5倍ヒダ の仕上り巾	~196 (2巾)	~295 (3巾)	~393 (4巾)	~492 (5巾)	~590 (6巾)	~600 (7巾)	

※タッセル含む。片開き最大製作巾は300cm。

カーテン SS仕様 約2倍ヒダ(本縫い) 円(税別)/cm

仕上り巾▶ 仕上り丈▼	~147 (2巾)	~221 (3巾)	~295 (4巾)	~369 (5巾)	~442 (6巾)	~516 (7巾)	~590 (8巾)
81~100	41,400	60,000	78,400	98,200	116,600	135,200	153,600
~120	41,400	60,000	78,400	98,200	116,600	135,200	155,600
~140	48,400	71,600	93,600	116,600	138,600	161,800	185,800
~160	56,400	83,100	108,600	135,200	161,800	188,400	213,800
~180	56,400	83,100	108,600	135,200	161,800	188,400	215,800
~200	63,400	93,600	123,600	153,600	183,800	213,800	243,900
~220	63,400	93,600	123,600	153,600	183,800	213,800	245,800
~240	71,600	105,000	138,600	173,300	206,900	240,500	276,000
~260	78,400	116,600	153,600	191,900	228,900	267,100	304,100
~280	78,400	116,600	153,600	191,900	228,900	267,100	306,000
~300	86,600	128,200	168,800	210,400	252,100	293,700	336,200
約1.5倍ヒダ の仕上り巾	~196 (2巾)	~295 (3巾)	~393 (4巾)	~492 (5巾)	~590 (6巾)	~688 (7巾)	~787 (8巾)

※タッセル含む。

パーマメントプリント(形状記憶加工) 約2倍ヒダ(本縫い) 円(税別)/cm

仕上り巾▶ 仕上り丈▼	~147 (2巾)	~221 (3巾)	~295 (4巾)	~369 (5巾)	~442 (6巾)	~516 (7巾)	~590 (8巾)
81~100	46,800	68,000	89,000	111,600	132,600	153,800	176,700
~120	54,800	81,300	106,300	132,600	157,700	184,200	209,200
~140	54,800	81,300	106,300	132,600	157,700	184,200	211,200
~160	63,900	94,300	123,400	153,800	184,200	214,500	243,400
~180	63,900	94,300	123,400	153,800	184,200	214,500	245,400
~200	71,900	106,300	140,500	174,800	209,200	243,400	279,600
~220	81,300	119,300	157,700	197,200	235,500	273,800	312,100
~240	81,300	119,300	157,700	197,200	235,500	273,800	314,100
~260	89,000	132,600	174,800	218,400	260,500	304,200	346,300
~280	89,000	132,600	174,800	218,400	260,500	304,200	348,300
~300	-	-	-	-	-	-	-

※タッセル含む。

フラットカーテン 約1倍プレーン(本縫い) 円(税別)/cm

仕上り巾▶ 仕上り丈▼	~117 (1巾)	~265 (2巾)	~412 (3巾)	~560 (4巾)	~708 (5巾)	~855 (6巾)	~1003 (7巾)
81~100	23,800	43,100	62,600	81,800	102,500	121,900	141,300
~120	23,800	43,100	62,600	81,800	102,500	121,900	141,300
~140	27,200	50,100	74,200	97,000	121,000	143,800	167,900
~160	30,600	58,100	85,600	112,000	139,500	167,000	194,600
~180	30,600	58,100	85,600	112,000	139,500	167,000	194,600
~200	34,100	65,100	96,100	127,000	158,000	189,000	220,000
~220	34,100	65,100	96,100	127,000	158,000	189,000	220,000
~240	38,800	73,300	107,600	142,000	177,600	212,100	246,600
~260	42,200	80,100	119,200	157,100	196,200	234,100	273,200
~280	42,200	80,100	119,200	157,100	196,200	234,100	273,200
~300	45,700	88,300	130,800	172,200	214,700	257,300	299,800

※タッセル含む。ご注文は生地を伸ばしたフラットな状態で承ります。

プレーンシェード 円(税別)/cm

メカ仕様 仕上り巾▶ 仕上り丈▼	ドラム式						ドラム式のみ	
	コード式:下記価格表-3,000円(最小仕上り巾18cm)							
	40~60 (1W)	~90 (2W)	~140 (3W)	~190 (4W)	~240 (5W)	~290 (6W)	~340 (7W)	~390 (8W)
81~100	28,500	30,600	32,900	47,600	50,000	52,100	68,200	70,700
~120	31,200	33,300	35,600	54,100	56,500	58,700	78,300	80,800
~140	34,900	37,000	39,300	60,400	62,800	65,000	88,400	90,900
~160	35,200	37,300	39,700	60,800	63,200	65,400	88,900	91,400
~180	38,900	41,000	43,300	68,100	70,500	72,700	99,200	101,700
~200	38,900	41,000	43,400	68,200	70,500	72,700	99,400	101,900
~220	41,900	44,000	46,400	74,800	77,200	79,400	108,800	111,300
~240	45,600	47,700	50,000	81,100	83,500	85,700	119,100	121,600
~260	45,600	47,700	50,100	81,200	83,600	85,800	119,300	121,800
~280	48,800	50,900	53,300	88,000	90,400	92,600	129,800	132,300
~300	48,800	50,900	53,300	88,100	90,500	92,700	129,900	-

※ドラム式 巾30~39cm(スリムタイプ)は最大丈200cm。価格は巾40cmと同価格。

シャープシェード 円(税別)/cm

メカ仕様 仕上り巾▶ 仕上り丈▼	ドラム式						ドラム式のみ	
	コード式:下記価格表-3,000円(最小仕上り巾18cm)							
	40~60 (1W)	~90 (2W)	~140 (3W)	~190 (4W)	~240 (5W)	~290 (6W)	~340 (7W)	~390 (8W)
81~100	32,700	35,500	39,200	57,400	61,100	64,600	84,300	88,100
~120	36,400	39,600	43,800	67,100	71,400	75,400	99,800	104,200
~140	41,000	44,400	48,900	75,600	80,100	84,400	113,500	118,100
~160	41,700	45,300	50,000	77,000	81,800	86,400	115,800	120,800
~180	46,700	50,600	55,900	87,600	93,000	98,100	131,600	137,100
~200	47,000	51,100	56,600	88,700	94,300	99,700	133,600	139,400
~220	50,800	55,000	60,800	97,500	103,400	109,100	146,400	152,400
~240	54,400	58,300	63,700	102,800	108,200	113,300	154,900	160,400
~260	54,800	58,800	64,400	103,900	109,500	114,900	156,900	162,600
~280	58,800	63,100	68,900	112,900	118,800	124,500	170,900	176,900
~300	59,200	63,600	69,700	114,000	120,200	126,100	172,900	-

※ドラム式 巾30~39cm(スリムタイプ)は最大丈200cm。価格は巾40cmと同価格。

価格表

SC2544 / Whitchurch ウィットチャーチ

商品掲載 P.18

標準価格 3,300円/㎡ 4,950円/㎡

有効巾 150 cm

リポート タテ60.9cm・ヨコ50cm

寸法変化率 水洗い:タテ0%・ヨコ0%
ドライ:タテ0%・ヨコ0%

取扱表示 サ-54

組成 ポリエステル100%

機能

スタイル可否

レース標準SS仕様 約2倍ヒダ(本縫い) 円(税別)/cm

仕上り巾▶ 仕上り丈▼	~150 (2巾)	~225 (3巾)	~300 (4巾)	~375 (5巾)	~450 (6巾)	~525 (7巾)	~600 (8巾)
81~100	25,100	37,200	50,000	62,100	74,300	86,400	99,300
~120	25,100	37,200	50,000	62,100	74,300	86,400	99,300
~140	25,100	37,200	50,000	62,100	74,300	86,400	99,300
~160	33,200	50,000	66,200	82,400	99,300	115,500	131,700
~180	33,200	50,000	66,200	82,400	99,300	115,500	131,700
~200	33,200	50,000	66,200	82,400	99,300	115,500	131,700
~220	41,300	62,100	82,400	103,400	123,600	144,500	164,700
~240	41,300	62,100	82,400	103,400	123,600	144,500	164,700
~260	41,300	62,100	82,400	103,400	123,600	144,500	164,700
~280	50,000	74,300	99,300	123,600	148,500	172,800	197,900
~300	50,000	74,300	99,300	123,600	148,500	172,800	197,900
約1.5倍ヒダ の仕上り巾	~200 (2巾)	~300 (3巾)	~400 (4巾)	~500 (5巾)	~600 (6巾)	~700 (7巾)	~800 (8巾)

※タッセルなし。

LP仕様 ライトブリーツ(形態安定加工) 約2倍ヒダ(本縫い) 円(税別)/cm

仕上り巾▶ 仕上り丈▼	~150 (2巾)	~225 (3巾)	~300 (4巾)	~375 (5巾)	~450 (6巾)	~525 (7巾)	~600 (8巾)
81~100	26,500	39,300	52,800	65,600	78,400	91,200	104,900
~120	26,500	39,300	52,800	65,600	78,400	91,200	104,900
~140	26,500	39,300	52,800	65,600	78,400	91,200	104,900
~160	35,000	52,800	69,900	87,000	104,900	122,000	139,100
~180	35,000	52,800	69,900	87,000	104,900	122,000	139,100
~200	35,000	52,800	69,900	87,000	104,900	122,000	139,100
~220	43,600	65,600	87,000	109,100	130,500	152,500	173,900
~240	43,600	65,600	87,000	109,100	130,500	152,500	173,900
~260	43,600	65,600	87,000	109,100	130,500	152,500	173,900
~280	52,800	78,400	104,900	130,500	156,800	182,400	208,900
~300	52,800	78,400	104,900	130,500	156,800	182,400	208,900
約1.5倍ヒダ の仕上り巾	~200 (2巾)	~300 (3巾)	~400 (4巾)	~500 (5巾)	~600 (6巾)	~700 (7巾)	~800 (8巾)

※タッセルなし。片開き最大製作巾は300cm。

フラットカーテン 約1倍プレーン(本縫い) 円(税別)/cm

仕上り巾▶ 仕上り丈▼	~120 (1巾)	~270 (2巾)	~420 (3巾)	~570 (4巾)	~720 (5巾)	~870 (6巾)	~1020 (7巾)
81~100	13,700	26,800	39,800	53,500	66,500	79,600	92,600
~120	13,700	26,800	39,800	53,500	66,500	79,600	92,600
~140	13,700	26,800	39,800	53,500	66,500	79,600	92,600
~160	17,800	34,900	52,600	69,700	86,800	104,600	121,700
~180	17,800	34,900	52,600	69,700	86,800	104,600	121,700
~200	17,800	34,900	52,600	69,700	86,800	104,600	121,700
~220	21,800	43,000	64,700	85,900	107,800	128,900	150,700
~240	21,800	43,000	64,700	85,900	107,800	128,900	150,700
~260	21,800	43,000	64,700	85,900	107,800	128,900	150,700
~280	25,900	51,700	76,900	102,800	128,000	153,800	179,000
~300	25,900	51,700	76,900	102,800	128,000	153,800	179,000

※タッセルなし。ご注文は生地を伸ばしたフラットな状態で承ります。

プレーンシェード 円(税別)/cm

メカ仕様	ドラム式						ドラム式のみ	
	コード式:下記価格表-3,000円(最小仕上り巾18cm)							
仕上り巾▶ 仕上り丈▼	40~60 (1W)	~90 (2W)	~140 (3W)	~190 (4W)	~240 (5W)	~290 (6W)	~340 (7W)	~390 (8W)
81~100	27,400	29,500	31,800	45,900	48,200	50,400	65,600	68,100
~120	27,400	29,500	31,800	45,900	48,200	50,400	65,800	68,300
~140	27,400	29,500	31,900	45,900	48,300	50,400	66,000	68,400
~160	31,400	33,500	35,800	54,000	56,300	58,500	78,400	80,900
~180	31,400	33,500	35,800	54,000	56,400	58,500	78,600	81,100
~200	31,400	33,500	35,900	54,000	56,400	58,600	78,700	81,300
~220	35,900	38,000	40,300	62,200	64,600	66,800	91,200	93,700
~240	35,900	38,000	40,400	62,300	64,700	66,900	91,400	93,900
~260	35,900	38,000	40,400	62,300	64,700	66,900	91,600	94,100
~280	40,600	42,700	45,000	71,000	73,400	75,600	104,000	106,600
~300	40,600	42,700	45,100	71,100	73,500	75,700	104,200	106,700

※ドラム式 巾30~39cm(スリムタイプ)は最大丈200cm。価格は巾40cmと同価格。

シャープシェード 円(税別)/cm

メカ仕様	ドラム式						ドラム式のみ	
	コード式:下記価格表-3,000円(最小仕上り巾18cm)							
仕上り巾▶ 仕上り丈▼	40~60 (1W)	~90 (2W)	~140 (3W)	~190 (4W)	~240 (5W)	~290 (6W)	~340 (7W)	~390 (8W)
81~100	32,500	35,400	39,000	57,700	61,400	64,900	84,700	88,500
~120	33,200	36,400	40,600	59,800	64,000	68,100	88,600	92,900
~140	33,500	36,900	41,400	60,800	65,300	69,700	90,600	95,200
~160	38,700	42,300	47,100	71,900	76,700	81,400	108,100	113,000
~180	39,400	43,300	48,600	74,000	79,400	84,500	112,000	117,400
~200	39,700	43,800	49,400	75,100	80,700	86,100	114,000	119,700
~220	45,600	49,800	55,700	86,500	92,400	98,100	131,500	137,500
~240	45,000	48,900	54,200	84,500	89,800	95,000	128,000	133,500
~260	45,300	49,400	55,000	85,500	91,200	96,600	130,000	135,800
~280	51,500	55,700	61,600	97,600	103,500	109,200	147,600	153,600
~300	51,800	56,200	62,300	98,600	104,800	110,800	149,500	155,800

※ドラム式 巾30~39cm(スリムタイプ)は最大丈200cm。価格は巾40cmと同価格。

SC2551~SC2552 / Annabelle アナベル

商品掲載 P.20

標準価格 5,000円/㎡ 7,500円/㎡

有効巾 150 cm

リポート タテ60.9cm・ヨコ75cm

寸法変化率 水洗い:タテ-0.5%・ヨコ-1.0%
ドライ:タテ-1.0%・ヨコ-0.5%

取扱表示 サ-54

組成 綿100%

機能

スタイル可否

※デザインの特性上、縫製時に柄が合わない場合があります。

標準カーテン SS仕様 約2倍ヒダ(本縫い) 円(税別)/cm

仕上り巾▶ 仕上り丈▼	~150 (2巾)	~225 (3巾)	~300 (4巾)	~375 (5巾)	~450 (6巾)	~525 (7巾)	~600 (8巾)
81~100	37,200	54,000	71,600	88,300	105,000	121,800	139,500
~120	37,200	54,000	71,600	88,300	105,000	121,800	139,500
~140	37,200	54,000	71,600	88,300	105,000	121,800	141,000
~160	48,400	71,600	93,900	116,200	139,500	161,800	184,200
~180	48,400	71,600	93,900	116,200	139,500	161,800	184,200
~200	48,400	71,600	93,900	116,200	139,500	161,800	185,700
~220	59,500	88,300	116,200	145,100	173,000	201,800	229,700
~240	59,500	88,300	116,200	145,100	173,000	201,800	229,700
~260	59,500	88,300	116,200	145,100	173,000	201,800	231,200
~280	71,600	105,000	139,500	173,000	207,300	240,800	275,300
~300	71,600	105,000	139,500	173,000	207,300	240,800	275,300
約1.5倍ヒダ の仕上り巾	~200 (2巾)	~300 (3巾)	~400 (4巾)	~500 (5巾)	~600 (6巾)	~700 (7巾)	~800 (8巾)

※タッセル含む。

フラットカーテン 約1倍プレーン(本縫い) 円(税別)/cm

仕上り巾▶ 仕上り丈▼	~120 (1巾)	~270 (2巾)	~420 (3巾)	~570 (4巾)	~720 (5巾)	~870 (6巾)	~1020 (7巾)
81~100	21,300	38,900	56,500	75,000	92,700	110,300	128,000
~120	21,300	38,900	56,500	75,000	92,700	110,300	128,000
~140	21,300	38,900	56,500	75,000	92,700	110,300	128,000
~160	26,800	50,100	74,100	97,400	120,600	144,800	168,000
~180	26,800	50,100	74,100	97,400	120,600	144,800	168,000
~200	26,800	50,100	74,100	97,400	120,600	144,800	168,000
~220	32,400	61,200	90,900	119,700	149,500	178,300	207,900
~240	32,400	61,200	90,900	119,700	149,500	178,300	207,900
~260	32,400	61,200	90,900	119,700	149,500	178,300	207,900
~280	38,000	73,200	107,600	143,000	177,400	212,600	247,000
~300	38,000	73,200	107,600	143,000	177,400	212,600	247,000

※タッセル含む。ご注文は生地を伸ばしたフラットな状態で承ります。

プレーンシェード 円(税別)/cm

メカ仕様 仕上り巾▶ 仕上り丈▼	ドラム式						ドラム式のみ	
	コード式: 下記価格表-3,000円(最小仕上り巾18cm)						~340 (7巾)	~390 (8巾)
81~100	40~60 (1W)	~90 (2W)	~140 (3W)	~190 (4W)	~240 (5W)	~290 (6W)	75,700	78,200
~120	30,900	33,000	35,300	52,700	55,000	57,200	75,900	78,300
~140	30,900	33,000	35,300	52,700	55,000	57,200	76,000	78,500
~160	35,900	38,000	40,300	62,900	65,200	67,400	91,800	94,300
~180	35,900	38,000	40,300	62,900	65,300	67,500	92,000	94,500
~200	35,900	38,000	40,300	62,900	65,300	67,500	92,100	94,600
~220	41,500	43,600	46,000	73,300	75,700	77,900	107,900	110,400
~240	41,500	43,600	46,000	73,300	75,700	77,900	108,100	110,600
~260	41,500	43,700	46,000	73,400	75,800	78,000	108,300	110,800
~280	47,300	49,500	51,800	84,400	86,800	89,000	124,000	126,500
~300	47,300	49,500	51,800	84,500	86,800	89,100	124,200	126,700

※ドラム式 巾30~39cm(スリムタイプ)は最大丈200cm。価格は巾40cmと同価格。

シャープシェード 円(税別)/cm

メカ仕様 仕上り巾▶ 仕上り丈▼	ドラム式						ドラム式のみ	
	コード式: 下記価格表-3,000円(最小仕上り巾18cm)						~340 (7巾)	~390 (8巾)
81~100	40~60 (1W)	~90 (2W)	~140 (3W)	~190 (4W)	~240 (5W)	~290 (6W)	94,800	98,600
~120	36,600	39,800	44,000	66,500	70,800	74,800	98,600	103,000
~140	37,000	40,300	44,800	67,600	72,100	76,400	100,700	105,300
~160	43,200	46,800	51,500	80,900	85,700	90,300	121,500	126,400
~180	43,900	47,700	53,100	82,900	88,300	93,400	125,400	130,800
~200	44,200	48,200	53,800	84,000	89,600	95,000	127,300	133,100
~220	51,200	55,400	61,300	97,600	103,500	109,200	148,200	154,200
~240	50,600	54,500	59,800	95,500	100,900	106,100	144,700	150,200
~260	50,900	55,000	60,600	96,600	102,200	107,700	146,700	152,500
~280	58,200	62,500	68,300	110,900	116,800	122,600	167,500	173,600
~300	58,600	63,000	69,100	112,000	118,200	124,200	169,500	175,800

※ドラム式 巾30~39cm(スリムタイプ)は最大丈200cm。価格は巾40cmと同価格。

価格表

SC2553~SC2556 / Ashurst アシャースト

商品掲載 P.20

標準価格 2,340円/㎡ 7,000円/㎡

有効巾 300 cm (ヨコ使い)

リポート タテ・ヨコ5.7cm

寸法変化率 水洗い: タテ 0%・ヨコ0%
ドライ: タテ-0.5%・ヨコ0%

取扱表示 サ-54

組成 ポリエステル100%

機能



スタイル可否



標準ウエイトウーリーロック 約2倍ヒダ(本縫い) 円(税別)/cm

仕上り巾▶ 仕上り丈▼	~100 (2.4m)	~150 (3.3m)	~200 (4.3m)	~250 (5.3m)	~300 (6.3m)	~350 (7.3m)	~400 (8.3m)
81~100	23,200	31,900	41,500	51,200	60,800	70,500	80,100
~120	23,800	32,700	42,600	52,500	62,400	72,300	82,100
~140	24,400	33,500	43,600	53,700	63,800	73,900	84,100
~160	25,000	34,300	44,700	55,000	65,400	75,700	86,100
~180	25,500	35,000	45,600	56,200	66,800	77,400	88,000
~200	26,100	35,900	46,700	57,500	68,400	79,200	90,100
~220	26,700	36,700	47,800	58,900	69,900	81,000	92,100
~240	27,300	37,400	48,700	60,100	71,400	82,700	94,000
~260	27,900	38,300	49,800	61,400	72,900	84,500	96,100
~280	28,400	39,000	50,800	62,600	74,400	86,200	98,000
~300	—	—	—	—	—	—	—
約1.5倍ヒダ の仕上り巾	~133 (2.4m)	~200 (3.3m)	~266 (4.3m)	~333 (5.3m)	~400 (6.3m)	~466 (7.3m)	~533 (8.3m)

※タッセルなし。最大仕上り丈は280cm。

ライトプリーツ+ウエイトウーリーロック 約2倍ヒダ(本縫い) 円(税別)/cm

仕上り巾▶ 仕上り丈▼	~100 (2.4m)	~150 (3.3m)	~200 (4.3m)	~250 (5.3m)	~300 (6.3m)	~350 (7.3m)	~400 (8.3m)
81~100	23,900	32,900	42,800	52,800	62,700	72,700	82,600
~120	24,700	33,900	44,200	54,400	64,600	74,800	85,100
~140	25,400	34,800	45,300	55,800	66,400	76,900	87,400
~160	26,100	35,800	46,600	57,400	68,200	79,000	89,900
~180	26,700	36,700	47,800	58,900	70,000	81,100	92,200
~200	27,400	37,700	49,100	60,500	71,900	83,300	94,600
~220	28,100	38,700	50,400	62,100	73,700	85,400	97,100
~240	28,900	39,600	51,500	63,500	75,500	87,500	99,400
~260	29,600	40,600	52,900	65,100	77,400	89,600	101,900
~280	30,200	41,500	54,000	66,600	79,100	91,700	104,200
~300	—	—	—	—	—	—	—
約1.5倍ヒダ の仕上り巾	~133 (2.4m)	~200 (3.3m)	~266 (4.3m)	~333 (5.3m)	~400 (6.3m)	~466 (7.3m)	~533 (8.3m)

※タッセルなし。最大仕上り丈は280cm。片開き最大製作巾は300cm。

パーマメントプリーツ(形状記憶加工) 約2倍ヒダ(本縫い) 円(税別)/cm

仕上り巾▶ 仕上り丈▼	~100 (2.4m)	~150 (3.3m)	~200 (4.3m)	~250 (5.3m)	~300 (6.3m)	~350 (7.3m)	~400 (8.3m)
81~100	24,900	34,200	44,400	54,900	65,100	75,500	85,700
~120	26,000	35,800	46,500	57,200	68,100	78,700	89,700
~140	27,200	37,200	48,500	59,700	70,800	82,200	93,300
~160	28,100	38,800	50,400	62,200	73,800	85,400	97,200
~180	29,300	40,200	52,500	64,500	76,800	88,900	100,900
~200	30,400	41,800	54,300	67,000	79,600	92,300	104,800
~220	31,600	43,400	56,400	69,300	82,600	95,500	108,700
~240	32,700	44,800	58,400	71,900	85,300	99,000	112,400
~260	—	—	—	—	—	—	—
~280	—	—	—	—	—	—	—
~300	—	—	—	—	—	—	—

※タッセルなし。最大仕上り丈は256cm。

フラットカーテン+ウエイトウーリーロック 約1倍プレン(本縫い) 円(税別)/cm

仕上り巾▶ 仕上り丈▼	~100 (1.3m)	~200 (2.4m)	~300 (3.3m)	~400 (4.3m)	~500 (5.3m)	~600 (6.3m)	~700 (7.3m)
81~100	13,300	24,500	33,800	44,000	54,200	64,500	74,700
~120	13,600	25,100	34,600	45,100	55,600	66,000	76,500
~140	13,900	25,700	35,300	46,000	56,800	67,500	78,200
~160	14,200	26,300	36,200	47,100	58,100	69,000	80,000
~180	14,500	26,700	36,900	48,100	59,300	70,500	81,700
~200	14,800	27,300	37,700	49,200	60,600	72,000	83,500
~220	15,200	27,900	38,600	50,200	61,900	73,600	85,300
~240	15,400	28,500	39,300	51,200	63,100	75,000	87,000
~260	15,800	29,100	40,100	52,300	64,400	76,600	88,800
~280	16,000	29,600	40,800	53,200	65,600	78,000	90,400
~300	—	—	—	—	—	—	—

※タッセルなし。最大仕上り丈は280cm。ご注文は生地を伸ばしたフラットな状態で承ります。

プレーンシェード 円(税別)/cm

メカ仕様	ドラム式						ドラム式のみ	
	コード式: 下記価格表-3,000円(最小仕上り巾18cm)							
仕上り巾▶ 仕上り丈▼	40~60 (1W)	~90 (2W)	~140 (3W)	~190 (4W)	~240 (5W)	~290 (6W)	~340 (7W)	~390 (8W)
81~100	21,700	25,900	32,200	37,700	43,600	49,800	57,300	63,100
~120	22,100	26,300	33,000	38,700	44,800	51,100	58,900	65,000
~140	22,500	26,900	33,700	39,600	45,700	52,400	60,600	66,800
~160	23,200	27,800	34,900	40,900	47,200	54,100	62,600	69,200
~180	23,600	28,200	35,400	41,900	48,300	55,400	64,400	71,000
~200	24,000	28,700	36,200	42,600	49,500	56,800	66,000	72,800
~220	24,700	29,500	37,300	43,900	51,000	58,500	68,000	75,000
~240	25,100	30,100	38,100	44,900	51,900	59,800	69,700	76,900
~260	25,500	30,600	38,800	45,800	53,100	61,100	71,300	78,900
~280	—	—	—	—	—	—	—	—
~300	—	—	—	—	—	—	—	—

※ドラム式 巾30~39cm(スリムタイプ)は最大丈200cm。価格は巾40cmと同価格。

シャープシェード 円(税別)/cm

メカ仕様	ドラム式						ドラム式のみ	
	コード式: 下記価格表-3,000円(最小仕上り巾18cm)							
仕上り巾▶ 仕上り丈▼	40~60 (1W)	~90 (2W)	~140 (3W)	~190 (4W)	~240 (5W)	~290 (6W)	~340 (7W)	~390 (8W)
81~100	24,700	30,200	38,600	46,100	54,100	62,400	72,100	79,900
~120	26,000	31,700	41,300	49,600	58,500	67,600	78,300	86,900
~140	26,900	33,100	43,200	52,100	61,300	71,200	82,600	91,900
~160	28,200	34,900	45,600	55,000	64,700	75,200	87,300	97,400
~180	29,500	36,400	48,000	58,500	69,100	80,400	93,800	104,400
~200	30,400	37,800	49,900	60,800	72,100	84,100	98,100	109,300
~220	31,700	39,300	52,200	63,600	75,600	88,100	102,800	114,600
~240	31,600	39,200	51,900	63,100	74,500	87,000	101,700	113,200
~260	32,500	40,600	53,800	65,600	77,600	90,700	106,000	118,400
~280	—	—	—	—	—	—	—	—
~300	—	—	—	—	—	—	—	—

※ドラム式 巾30~39cm(スリムタイプ)は最大丈200cm。価格は巾40cmと同価格。

価格表

SC2571 / Milford ミルフォード

商品掲載 P.26

標準価格 5,770円/㎡ 8,650円/㎡

有効巾 150 cm

リピート タテ60.9cm・ヨコ75cm

寸法変化率 水洗い:タテ-1.0%・ヨコ-1.0%
ドライ:タテ-1.0%・ヨコ-0.5%

取扱表示 サ-54

組成 綿100%

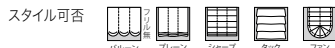

標準カーテン SS仕様 約2倍ヒダ(本縫い) 円(税別)/cm

仕上り巾▶ 仕上り丈▼	~150 (2巾)	~225 (3巾)	~300 (4巾)	~375 (5巾)	~450 (6巾)	~525 (7巾)	~600 (8巾)
81~100	41,700	60,500	80,300	99,100	117,900	136,700	156,700
~120	41,700	60,500	80,300	99,100	117,900	136,700	156,700
~140	41,700	60,500	80,300	99,100	117,900	136,700	158,400
~160	54,200	80,300	105,400	130,500	156,700	181,700	206,800
~180	54,200	80,300	105,400	130,500	156,700	181,700	206,800
~200	54,200	80,300	105,400	130,500	156,700	181,700	208,500
~220	66,800	99,100	130,500	162,900	194,300	226,600	258,000
~240	66,800	99,100	130,500	162,900	194,300	226,600	258,000
~260	66,800	99,100	130,500	162,900	194,300	226,600	259,700
~280	80,300	117,900	156,700	194,300	232,900	270,500	309,200
~300	80,300	117,900	156,700	194,300	232,900	270,500	309,200
約1.5倍ヒダ の仕上り巾	~200 (2巾)	~300 (3巾)	~400 (4巾)	~500 (5巾)	~600 (6巾)	~700 (7巾)	~800 (8巾)

※タッセル含む。

フラットカーテン 約1倍プレーン(本縫い) 円(税別)/cm

仕上り巾▶ 仕上り丈▼	~120 (1巾)	~270 (2巾)	~420 (3巾)	~570 (4巾)	~720 (5巾)	~870 (6巾)	~1020 (7巾)
81~100	23,700	43,400	63,100	83,800	103,500	123,200	142,900
~120	23,700	43,400	63,100	83,800	103,500	123,200	142,900
~140	23,700	43,400	63,100	83,800	103,500	123,200	142,900
~160	29,900	55,900	82,900	108,900	134,800	161,900	187,900
~180	29,900	55,900	82,900	108,900	134,800	161,900	187,900
~200	29,900	55,900	82,900	108,900	134,800	161,900	187,900
~220	36,200	68,500	101,700	133,900	167,300	199,600	232,800
~240	36,200	68,500	101,700	133,900	167,300	199,600	232,800
~260	36,200	68,500	101,700	133,900	167,300	199,600	232,800
~280	42,500	82,000	120,500	160,100	198,700	238,200	276,700
~300	42,500	82,000	120,500	160,100	198,700	238,200	276,700

※タッセル含む。ご注文は生地を伸ばしたフラットな状態で承ります。

プレーンシェード 円(税別)/cm

メカ仕様 仕上り巾▶ 仕上り丈▼	ドラム式 コード式: 下記価格表-3,000円(最小仕上り巾18cm)						ドラム式のみ	
	40~60 (1W)	~90 (2W)	~140 (3W)	~190 (4W)	~240 (5W)	~290 (6W)	~340 (7W)	~390 (8W)
81~100	32,400	34,500	36,800	55,700	58,000	60,200	80,200	82,700
~120	32,500	34,500	36,900	55,700	58,100	60,200	80,400	82,900
~140	32,500	34,600	36,900	55,700	58,100	60,300	80,600	83,100
~160	37,900	40,000	42,300	66,900	69,300	71,500	97,800	100,300
~180	37,900	40,000	42,300	66,900	69,300	71,500	98,000	100,500
~200	37,900	40,000	42,300	67,000	69,300	71,500	98,200	100,700
~220	44,000	46,100	48,500	78,300	80,700	82,900	115,400	117,900
~240	44,100	46,200	48,500	78,300	80,700	82,900	115,600	118,100
~260	44,100	46,200	48,500	78,400	80,800	83,000	115,800	118,300
~280	50,400	52,500	54,900	90,500	92,900	95,100	133,000	135,600
~300	50,400	52,500	54,900	90,500	92,900	95,100	133,200	135,700

※ドラム式 巾30~39cm(スリムタイプ)は最大丈200cm。価格は巾40cmと同価格。

シャープシェード 円(税別)/cm

メカ仕様 仕上り巾▶ 仕上り丈▼	ドラム式 コード式: 下記価格表-3,000円(最小仕上り巾18cm)						ドラム式のみ	
	40~60 (1W)	~90 (2W)	~140 (3W)	~190 (4W)	~240 (5W)	~290 (6W)	~340 (7W)	~390 (8W)
81~100	37,500	40,400	44,100	67,500	71,200	74,700	99,300	103,200
~120	38,200	41,400	45,600	69,600	73,800	77,900	103,200	107,600
~140	38,500	41,900	46,400	70,600	75,200	79,500	105,200	109,900
~160	45,200	48,800	53,500	84,900	89,700	94,300	127,500	132,500
~180	45,900	49,800	55,100	87,000	92,300	97,500	131,400	136,900
~200	46,200	50,300	55,800	88,000	93,600	99,100	133,400	139,100
~220	53,800	58,000	63,800	102,600	108,400	114,200	155,700	161,700
~240	53,100	57,000	62,300	100,500	105,900	111,100	152,200	157,700
~260	53,500	57,500	63,100	101,600	107,200	112,700	154,200	160,000
~280	61,300	65,500	71,400	117,000	122,900	128,600	176,600	182,600
~300	61,600	66,000	72,200	118,000	124,200	130,200	178,500	184,900

※ドラム式 巾30~39cm(スリムタイプ)は最大丈200cm。価格は巾40cmと同価格。

価格表

SC2601~SC2602 / Montagu モンタグュー

商品掲載 P.36

標準価格 6,890円/㎡ 9,300円/㎡

有効巾 135 cm

リポート タテ41.7cm・ヨコ45cm

寸法変化率 水洗い:タテ-1.5%・ヨコ-1.5%
ドライ:タテ-1.0%・ヨコ-0.5%

取扱表示



組成 ポリエステル50%・綿50%

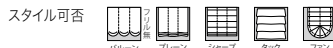

※意匠系使用のため、糸の節や太くなっている部分が目立つことがあります。
※デザインの特性上、縫製時に柄が合わない場合があります。

標準カーテン SS仕様 約2倍ヒダ(本縫い) 円(税別)/cm

仕上り巾▶ 仕上り丈▼	~135 (2巾)	~202 (3巾)	~270 (4巾)	~337 (5巾)	~405 (6巾)	~472 (7巾)	~540 (8巾)
81~100	40,200	58,800	76,300	94,900	113,500	130,900	149,400
~120	40,200	58,800	76,300	94,900	113,500	130,900	151,300
~140	49,000	72,000	94,900	117,800	140,800	162,600	185,500
~160	49,000	72,000	94,900	117,800	140,800	162,600	187,400
~180	58,800	86,100	113,500	140,800	168,000	195,300	222,700
~200	58,800	86,100	113,500	140,800	168,000	195,300	224,500
~220	67,600	99,200	130,900	162,600	195,300	227,000	258,600
~240	67,600	99,200	130,900	162,600	195,300	227,000	260,500
~260	76,300	113,500	149,400	185,500	222,700	258,600	294,700
~280	76,300	113,500	149,400	185,500	222,700	258,600	296,600
~300	86,100	126,600	168,000	208,400	250,000	290,400	331,900
約1.5倍ヒダ の仕上り巾	~180 (2巾)	~270 (3巾)	~360 (4巾)	~450 (5巾)	~540 (6巾)	~630 (7巾)	~720 (8巾)

※タッセル含む。

フラットカーテン 約1倍プレーン(本縫い) 円(税別)/cm

仕上り巾▶ 仕上り丈▼	~105 (1巾)	~240 (2巾)	~375 (3巾)	~510 (4巾)	~645 (5巾)	~780 (6巾)	~915 (7巾)
81~100	22,400	41,700	61,200	79,500	98,900	118,200	136,500
~120	22,400	41,700	61,200	79,500	98,900	118,200	136,500
~140	26,800	50,500	74,400	98,000	121,800	145,500	168,200
~160	26,800	50,500	74,400	98,000	121,800	145,500	168,200
~180	32,300	60,300	88,500	116,600	144,800	172,800	200,900
~200	32,300	60,300	88,500	116,600	144,800	172,800	200,900
~220	36,600	69,100	101,600	134,000	166,600	200,100	232,600
~240	36,600	69,100	101,600	134,000	166,600	200,100	232,600
~260	41,000	77,800	115,800	152,600	189,500	227,400	264,200
~280	41,000	77,800	115,800	152,600	189,500	227,400	264,200
~300	45,400	87,600	128,900	171,100	212,400	254,700	296,000

※タッセル含む。ご注文は生地を伸ばしたフラットな状態で承ります。

プレーンシェード 円(税別)/cm

メカ仕様	ドラム式						ドラム式のみ	
	コード式: 下記価格表-3,000円(最小仕上り巾18cm)							
仕上り巾▶ 仕上り丈▼	40~60 (1W)	~90 (2W)	~140 (3W)	~190 (4W)	~240 (5W)	~290 (6W)	~340 (7W)	~390 (8W)
81~100	26,700	28,800	43,000	45,200	59,400	61,600	76,800	79,300
~120	31,000	33,100	50,700	52,800	71,400	73,600	92,300	94,800
~140	31,100	33,100	50,700	52,900	71,400	73,600	92,500	94,900
~160	35,000	37,000	58,900	61,100	83,000	85,200	108,400	110,900
~180	35,000	37,100	58,900	61,100	83,000	85,200	108,600	111,100
~200	39,100	41,200	67,400	69,500	95,000	97,200	124,800	127,300
~220	39,500	41,600	67,800	69,900	95,400	97,600	125,300	127,800
~240	43,800	45,900	75,400	77,600	107,100	109,300	141,000	143,500
~260	43,800	45,900	75,400	77,600	107,200	109,400	141,100	143,600
~280	47,500	49,600	83,500	85,600	119,500	121,700	156,900	159,400
~300	47,500	49,600	83,500	85,600	119,500	121,700	157,100	159,600

※ドラム式 巾30~39cm(スリムタイプ)は最大丈200cm。価格は巾40cmと同価格。

シャープシェード 円(税別)/cm

メカ仕様	ドラム式						ドラム式のみ	
	コード式: 下記価格表-3,000円(最小仕上り巾18cm)							
仕上り巾▶ 仕上り丈▼	40~60 (1W)	~90 (2W)	~140 (3W)	~190 (4W)	~240 (5W)	~290 (6W)	~340 (7W)	~390 (8W)
81~100	30,400	33,300	50,900	54,400	72,100	75,600	94,200	98,100
~120	36,100	39,300	61,400	65,400	88,700	92,700	115,900	120,300
~140	36,500	39,800	62,200	66,500	90,000	94,400	117,900	122,600
~160	41,300	44,900	72,500	77,100	104,800	109,400	138,500	143,400
~180	42,000	45,900	74,100	79,200	107,400	112,600	142,300	147,800
~200	47,100	51,100	84,700	90,000	122,700	128,100	163,000	168,800
~220	47,800	52,000	85,800	91,500	124,400	130,100	165,400	171,400
~240	52,200	56,100	93,200	98,400	135,500	140,700	180,100	185,500
~260	52,600	56,600	94,000	99,400	136,900	142,300	182,100	187,800
~280	57,100	61,300	104,100	109,800	152,500	158,300	202,300	208,300
~300	57,500	61,800	104,900	110,800	153,900	159,900	204,300	210,600

※ドラム式 巾30~39cm(スリムタイプ)は最大丈200cm。価格は巾40cmと同価格。

SC2627~SC2628 / Romsey ロムジー

商品掲載 P.40

標準価格 9,700円/㎡ 12,800円/㎡

有効巾 132 cm

リポート タテ53.2cm・ヨコ33cm

寸法変化率 水洗い:タテ0%・ヨコ0%
ドライ:タテ0%・ヨコ0%

取扱表示

組成 ポリエステル100%

機能

スタイル可否

※二重組織のため、プリント部分のしわやふくらみが目立つことがあります。
※浮き糸が多い組織のため、表面の引きつれや糸切れにご注意ください。

標準LP仕様 ライトプリント(形態安定加工) 約2倍ヒダ(本縫い) 円(税別)/cm

仕上り巾▶ 仕上り丈▼	~132 (2巾)	~198 (3巾)	~264 (4巾)	~330 (5巾)	~396 (6巾)	~462 (7巾)	~528 (8巾)
81~100	51,000	74,500	98,100	121,600	145,100	168,600	194,700
~120	67,100	98,100	130,400	161,400	192,200	223,100	255,500
~140	67,100	98,100	130,400	161,400	192,200	223,100	255,500
~160	67,100	98,100	130,400	161,400	192,200	223,100	258,000
~180	83,400	121,600	161,400	199,600	239,300	279,000	317,300
~200	83,400	121,600	161,400	199,600	239,300	279,000	317,300
~220	83,400	121,600	161,400	199,600	239,300	279,000	319,900
~240	98,100	145,100	192,200	239,300	286,400	333,400	380,500
~260	98,100	145,100	192,200	239,300	286,400	333,400	383,100
~280	114,200	168,600	223,100	279,000	333,400	387,900	442,400
~300	114,200	168,600	223,100	279,000	333,400	387,900	442,400
約1.5倍ヒダ の仕上り巾	~176 (2巾)	~264 (3巾)	~352 (4巾)	~440 (5巾)	~528 (6巾)	~600 (7巾)	

※タッセル含む。片開き最大製作巾は300cm。

カーテン SS仕様 約2倍ヒダ(本縫い) 円(税別)/cm

仕上り巾▶ 仕上り丈▼	~132 (2巾)	~198 (3巾)	~264 (4巾)	~330 (5巾)	~396 (6巾)	~462 (7巾)	~528 (8巾)
81~100	49,900	72,900	95,900	118,900	141,900	164,900	190,500
~120	65,700	95,900	127,600	157,800	187,900	218,200	249,800
~140	65,700	95,900	127,600	157,800	187,900	218,200	249,800
~160	65,700	95,900	127,600	157,800	187,900	218,200	252,400
~180	81,600	118,900	157,800	195,200	234,000	272,800	310,300
~200	81,600	118,900	157,800	195,200	234,000	272,800	310,300
~220	81,600	118,900	157,800	195,200	234,000	272,800	312,800
~240	95,900	141,900	187,900	234,000	280,000	326,000	372,000
~260	95,900	141,900	187,900	234,000	280,000	326,000	374,600
~280	111,700	164,900	218,200	272,800	326,000	379,300	432,500
~300	111,700	164,900	218,200	272,800	326,000	379,300	432,500
約1.5倍ヒダ の仕上り巾	~176 (2巾)	~264 (3巾)	~352 (4巾)	~440 (5巾)	~528 (6巾)	~616 (7巾)	~704 (8巾)

※タッセル含む。

フラットカーテン 約1倍プレーン(本縫い) 円(税別)/cm

仕上り巾▶ 仕上り丈▼	~102 (1巾)	~234 (2巾)	~366 (3巾)	~498 (4巾)	~630 (5巾)	~762 (6巾)	~894 (7巾)
81~100	27,600	51,400	75,200	99,000	122,800	146,600	170,400
~120	36,300	67,200	98,200	130,600	161,600	192,600	223,600
~140	36,300	67,200	98,200	130,600	161,600	192,600	223,600
~160	36,300	67,200	98,200	130,600	161,600	192,600	223,600
~180	43,400	83,100	121,200	160,900	199,000	238,700	278,300
~200	43,400	83,100	121,200	160,900	199,000	238,700	278,300
~220	43,400	83,100	121,200	160,900	199,000	238,700	278,300
~240	50,600	97,400	144,200	191,000	237,900	284,700	331,500
~260	50,600	97,400	144,200	191,000	237,900	284,700	331,500
~280	59,300	113,200	167,200	221,200	276,600	330,700	384,700
~300	59,300	113,200	167,200	221,200	276,600	330,700	384,700

※タッセル含む。ご注文は生地を伸ばしたフラットな状態で承ります。

プレーンシェード 円(税別)/cm

メカ仕様	ドラム式						ドラム式のみ	
	コード式:下記価格表-3,000円(最小仕上り巾18cm)							
仕上り巾▶ 仕上り丈▼	40~60 (1W)	~90 (2W)	~140 (3W)	~190 (4W)	~240 (5W)	~290 (6W)	~340 (7W)	~390 (8W)
81~100	34,100	36,200	57,900	60,000	80,500	82,700	105,300	107,800
~120	34,200	36,200	57,900	60,000	80,500	82,700	105,500	108,000
~140	40,600	42,700	69,800	71,900	99,900	102,100	130,400	132,900
~160	41,000	43,100	70,200	72,300	100,300	102,500	131,000	133,500
~180	41,000	43,100	70,200	72,300	100,300	102,500	131,100	133,600
~200	47,500	49,600	82,900	85,100	118,700	120,900	156,900	159,400
~220	47,800	50,000	83,300	85,500	119,100	121,300	157,400	159,900
~240	47,900	50,000	83,300	85,500	119,100	121,300	157,600	160,100
~260	54,300	56,400	96,300	98,400	138,300	140,500	182,500	185,100
~280	54,700	56,800	96,700	98,800	138,700	140,900	183,100	185,600
~300	60,100	62,300	108,500	110,700	157,000	159,200	207,800	210,300

※ドラム式 巾30~39cm(スリムタイプ)は最大丈200cm。価格は巾40cmと同価格。

シャープシェード 円(税別)/cm

メカ仕様	ドラム式						ドラム式のみ	
	コード式:下記価格表-3,000円(最小仕上り巾18cm)							
仕上り巾▶ 仕上り丈▼	40~60 (1W)	~90 (2W)	~140 (3W)	~190 (4W)	~240 (5W)	~290 (6W)	~340 (7W)	~390 (8W)
81~100	38,300	41,200	66,800	70,300	94,500	98,000	124,600	128,500
~120	39,000	42,200	68,400	72,400	97,200	101,200	128,500	132,800
~140	46,700	50,000	82,600	86,900	120,400	124,700	158,600	163,300
~160	47,400	50,900	83,800	88,400	122,100	126,700	161,000	165,900
~180	48,000	51,900	85,300	90,400	124,700	129,900	164,800	170,300
~200	55,700	59,700	100,400	105,800	146,900	152,300	195,800	201,500
~220	56,400	60,600	101,600	107,200	148,600	154,300	198,100	204,200
~240	55,700	59,600	100,100	105,200	146,000	151,200	194,600	200,100
~260	63,400	67,500	115,500	120,900	169,000	174,400	224,800	230,500
~280	64,100	68,300	116,600	122,300	170,600	176,400	227,200	233,200
~300	70,600	75,000	130,900	136,800	192,800	198,800	257,000	263,300

※ドラム式 巾30~39cm(スリムタイプ)は最大丈200cm。価格は巾40cmと同価格。

価格表

SC2629~SC2630 / Ringwood リングウッド

商品掲載 P.42

標準価格 7,500円/m² 10,500円/m

有効巾 140 cm

リピート タテ13cm・ヨコ17.5cm

寸法変化率 水洗い: タテ-0.5%・ヨコ0%
ドライ: タテ-0.5%・ヨコ0%

取扱表示



組成 ポリエステル100%

機能



スタイル可否



※二重組織のため、プリーツ部分のしわやふくらみが目立つことがあります。
※浮き糸が多い組織のため、表面の引きつれや糸切れにご注意ください。

標準LP仕様 ライトプリーツ(形態安定加工) 約2倍ヒダ(本縫い) 円(税別)/cm

仕上り巾▶ 仕上り丈▼	~140 (2巾)	~210 (3巾)	~280 (4巾)	~350 (5巾)	~420 (6巾)	~490 (7巾)	~560 (8巾)
81~100	39,700	57,300	76,100	93,600	111,200	130,000	149,500
~120	46,000	67,300	88,700	109,900	131,200	152,500	175,900
~140	49,700	72,300	94,900	117,500	141,200	163,800	188,500
~160	56,000	82,400	108,700	133,700	160,000	186,400	214,700
~180	59,700	87,300	114,900	142,500	170,100	197,600	227,300
~200	66,000	97,300	127,500	158,800	190,100	220,200	253,700
~220	68,500	101,200	133,700	166,200	198,900	231,400	266,200
~240	76,100	111,200	147,400	182,600	218,900	255,300	292,400
~260	82,400	121,200	160,000	198,900	239,000	277,800	318,700
~280	84,800	126,300	166,200	207,700	247,700	289,100	331,200
~300	92,400	136,300	180,100	224,000	267,800	311,700	357,600
約1.5倍ヒダ の仕上り巾	~186 (2巾)	~280 (3巾)	~373 (4巾)	~466 (5巾)	~560 (6巾)	~600 (7巾)	

※タッセル含む。片開き最大製作巾は300cm。

カーテン SS仕様 約2倍ヒダ(本縫い) 円(税別)/cm

仕上り巾▶ 仕上り丈▼	~140 (2巾)	~210 (3巾)	~280 (4巾)	~350 (5巾)	~420 (6巾)	~490 (7巾)	~560 (8巾)
81~100	38,700	55,800	74,100	91,100	108,200	126,400	145,500
~120	44,800	65,500	86,300	106,900	127,600	148,300	171,200
~140	48,400	70,300	92,400	114,300	137,300	159,300	183,300
~160	54,500	80,200	105,700	130,100	155,600	181,200	208,900
~180	58,200	85,000	111,800	138,600	165,400	192,100	221,100
~200	64,200	94,700	124,000	154,400	184,900	214,200	246,700
~220	66,700	98,400	130,100	161,700	193,400	225,000	258,900
~240	74,100	108,200	143,400	177,600	212,900	248,200	284,400
~260	80,200	117,900	155,600	193,400	232,400	270,100	309,900
~280	82,500	122,800	161,700	202,000	240,900	281,100	322,100
~300	89,900	132,500	175,200	217,800	260,400	303,000	347,800
約1.5倍ヒダ の仕上り巾	~186 (2巾)	~280 (3巾)	~373 (4巾)	~466 (5巾)	~560 (6巾)	~653 (7巾)	~746 (8巾)

※タッセル含む。

フラットカーテン 約1倍プレーン(本縫い) 円(税別)/cm

仕上り巾▶ 仕上り丈▼	~110 (1巾)	~250 (2巾)	~390 (3巾)	~530 (4巾)	~670 (5巾)	~810 (6巾)	~950 (7巾)
81~100	22,300	40,300	58,200	77,300	95,100	113,100	132,200
~120	24,800	46,400	67,900	89,500	111,000	132,500	154,100
~140	27,300	50,000	72,700	95,600	118,300	142,200	165,100
~160	29,700	56,100	82,600	108,900	134,100	160,500	187,000
~180	32,200	59,700	87,400	115,000	142,700	170,400	197,900
~200	34,500	65,800	97,100	127,200	158,500	189,800	219,900
~220	35,800	68,300	100,800	133,300	165,800	198,300	230,800
~240	39,400	75,600	110,600	146,700	181,700	217,800	254,000
~260	43,100	81,700	120,300	158,800	197,500	237,300	275,900
~280	44,400	84,100	125,200	164,900	206,100	245,800	286,900
~300	48,000	91,500	134,900	178,400	221,900	265,300	308,800

※タッセル含む。ご注文は生地を伸ばしたフラットな状態で承ります。

SC2671~SC2681 / Sway スウェイ

商品掲載 P.50

標準価格 2,700円/㎡ 4,050円/㎡

有効巾 150 cm

リポート タテ・cm・ヨコ・cm

寸法変化率 水洗い:タテ 0%・ヨコ0%
ドライ:タテ-0.5%・ヨコ0%

取扱表示 サ-54 

組成 ポリエステル100%

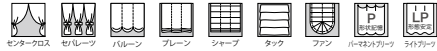

スタイル可否 

※意匠糸使用のため、糸の節や太くなっている部分が目立つことがあります。

標準LP仕様 ライトプリーツ(形態安定加工) 約2倍ヒダ(本縫い) 円(税別)/cm

仕上り巾▶ 仕上り丈▼	~150 (2巾)	~225 (3巾)	~300 (4巾)	~375 (5巾)	~450 (6巾)	~525 (7巾)	~600 (8巾)
81~100	19,500	28,200	36,900	45,600	54,300	63,100	72,600
~120	22,000	31,900	41,900	51,900	61,800	71,800	82,500
~140	24,500	35,700	46,900	58,100	69,300	80,500	92,500
~160	27,000	39,400	51,900	64,300	76,800	89,200	102,500
~180	29,400	43,100	56,800	70,500	84,200	97,900	112,400
~200	31,900	46,900	61,800	76,800	91,700	106,600	122,400
~220	34,400	50,600	66,800	83,000	99,200	115,400	132,300
~240	36,900	54,300	71,800	89,200	106,600	124,100	142,300
~260	39,400	58,100	76,800	95,400	114,100	132,800	152,300
~280	41,900	61,800	81,700	101,700	121,600	141,500	162,200
~300	44,400	65,600	86,700	107,900	129,000	150,200	172,200
約1.5倍ヒダ の仕上り巾	~200 (2巾)	~300 (3巾)	~400 (4巾)	~500 (5巾)	~600 (6巾)		

※タッセル含む。片開き最大製作巾は300cm。

カーテン SS仕様 約2倍ヒダ(本縫い) 円(税別)/cm

仕上り巾▶ 仕上り丈▼	~150 (2巾)	~225 (3巾)	~300 (4巾)	~375 (5巾)	~450 (6巾)	~525 (7巾)	~600 (8巾)
81~100	18,400	26,600	34,800	43,000	51,200	59,400	68,400
~120	20,800	30,100	39,500	48,900	58,200	67,600	77,700
~140	23,100	33,600	44,200	54,700	65,200	75,800	87,100
~160	25,500	37,200	48,900	60,600	72,300	84,000	96,500
~180	27,800	40,700	53,500	66,400	79,300	92,100	105,800
~200	30,100	44,200	58,200	72,300	86,300	100,300	115,200
~220	32,500	47,700	62,900	78,100	93,300	108,500	124,500
~240	34,800	51,200	67,600	84,000	100,300	116,700	133,900
~260	37,200	54,700	72,300	89,800	107,400	124,900	143,300
~280	39,500	58,200	76,900	95,700	114,400	133,100	152,600
~300	41,800	61,700	81,600	101,500	121,400	141,300	162,000
約1.5倍ヒダ の仕上り巾	~200 (2巾)	~300 (3巾)	~400 (4巾)	~500 (5巾)	~600 (6巾)	~700 (7巾)	~800 (8巾)

※タッセル含む。

パーマメントプリーツ(形状記憶加工) 約2倍ヒダ(本縫い) 円(税別)/cm

仕上り巾▶ 仕上り丈▼	~150 (2巾)	~225 (3巾)	~300 (4巾)	~375 (5巾)	~450 (6巾)	~525 (7巾)	~600 (8巾)
81~100	23,900	35,100	45,600	56,100	67,400	77,900	89,900
~120	26,900	39,600	51,600	63,600	76,400	88,400	101,900
~140	29,900	44,100	57,600	71,100	85,400	98,900	113,900
~160	32,900	48,600	63,600	78,600	94,400	109,400	125,900
~180	35,900	53,100	69,600	86,100	103,400	119,900	137,900
~200	38,900	57,600	75,600	93,600	112,400	130,400	149,900
~220	41,900	62,100	81,600	101,100	121,400	140,900	161,900
~240	44,900	66,600	87,600	108,600	130,400	151,400	173,900
~260	47,900	71,100	93,600	116,100	139,400	161,900	185,900
~280	50,900	75,600	99,600	123,600	148,400	172,400	197,900
~300	-	-	-	-	-	-	-

※タッセル含む。

フラットカーテン 約1倍プレーン(本縫い) 円(税別)/cm

仕上り巾▶ 仕上り丈▼	~120 (1巾)	~270 (2巾)	~420 (3巾)	~570 (4巾)	~720 (5巾)	~870 (6巾)	~1020 (7巾)
81~100	11,000	20,100	29,200	38,300	47,400	56,500	65,600
~120	12,200	22,500	32,700	43,000	53,200	63,500	73,800
~140	13,400	24,800	36,200	47,700	59,100	70,500	81,900
~160	14,500	27,100	39,700	52,300	64,900	77,500	90,100
~180	15,700	29,500	43,200	57,000	70,800	84,600	98,300
~200	16,900	31,800	46,800	61,700	76,600	91,600	106,500
~220	18,000	34,200	50,300	66,400	82,500	98,600	114,700
~240	19,200	36,500	53,800	71,100	88,300	105,600	122,900
~260	20,400	38,800	57,300	75,700	94,200	112,600	131,100
~280	21,600	41,200	60,800	80,400	100,000	119,700	139,300
~300	22,700	43,500	64,300	85,100	105,900	126,700	147,500

※タッセル含む。ご注文は生地を伸ばしたフラットな状態で承ります。

プレーンシェード 円(税別)/cm

メカ仕様	ドラム式						ドラム式のみ	
	コード式:下記価格表-3,000円(最小仕上り巾18cm)							
仕上り巾▶ 仕上り丈▼	40~60 (1W)	~90 (2W)	~140 (3W)	~190 (4W)	~240 (5W)	~290 (6W)	~340 (7W)	~390 (8W)
81~100	22,300	24,400	26,700	36,400	38,700	40,900	51,700	54,200
~120	23,400	25,500	27,800	38,600	40,900	43,100	55,100	57,600
~140	25,100	27,200	29,600	41,400	43,700	45,900	59,200	61,700
~160	26,600	28,700	31,000	43,900	46,300	48,500	63,400	65,900
~180	27,700	29,800	32,100	46,500	48,900	51,100	66,800	69,300
~200	28,800	30,900	33,200	48,700	51,100	53,300	70,800	73,300
~220	30,200	32,300	34,700	51,300	53,600	55,800	74,600	77,100
~240	31,800	33,900	36,200	54,100	56,500	58,700	78,400	80,900
~260	32,900	35,000	37,300	56,200	58,600	60,800	82,400	85,000
~280	34,300	36,400	38,800	59,200	61,600	63,800	86,200	88,700
~300	35,400	37,500	39,900	61,400	63,800	66,000	90,000	92,600

※ドラム式 巾30~39cm(スリムタイプ)は最大丈200cm。価格は巾40cmと同価格。

シャープシェード 円(税別)/cm

メカ仕様	ドラム式						ドラム式のみ	
	コード式:下記価格表-3,000円(最小仕上り巾18cm)							
仕上り巾▶ 仕上り丈▼	40~60 (1W)	~90 (2W)	~140 (3W)	~190 (4W)	~240 (5W)	~290 (6W)	~340 (7W)	~390 (8W)
81~100	26,200	29,100	32,800	46,000	49,700	53,300	67,700	71,500
~120	28,300	31,500	35,700	50,900	55,200	59,200	75,800	80,100
~140	30,900	34,300	38,700	55,600	60,100	64,500	82,800	87,500
~160	33,000	36,500	41,300	59,800	64,600	69,200	90,000	94,900
~180	35,000	38,900	44,200	65,300	70,600	75,800	98,000	103,500
~200	36,800	40,800	46,400	69,100	74,700	80,200	105,000	110,800
~220	38,900	43,100	48,900	73,300	79,200	84,900	111,600	117,600
~240	40,200	44,100	49,400	75,000	80,300	85,500	112,900	118,300
~260	41,900	46,000	51,600	78,800	84,500	89,900	119,900	125,700
~280	44,000	48,300	54,100	83,600	89,500	95,200	126,500	132,500
~300	45,800	50,200	56,300	87,400	93,600	99,600	133,200	139,500

※ドラム式 巾30~39cm(スリムタイプ)は最大丈200cm。価格は巾40cmと同価格。

価格表

SC2691~SC2702 / Pennington ペニンントン

商品掲載 P.52

標準価格 3,530円/㎡ 4,800円/㎡

有効巾 136 cm

リピート タテ・cm・ヨコ・cm

寸法変化率 水洗い: タテ-2.0%・ヨコ-2.5%
ドライ: タテ-1.0%・ヨコ-1.0%

取扱表示 サ-20

組成 ポリエステル50%・綿50%

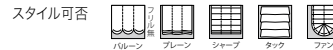
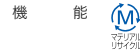

Made in India

※意匠系使用のため、糸の節や太くなっている部分が目立つことがあります。

標準カーテン SS仕様 約2倍ヒダ(本縫い) 円(税別)/cm

仕上り巾▶ 仕上り丈▼	~136 (2巾)	~204 (3巾)	~272 (4巾)	~340 (5巾)	~408 (6巾)	~476 (7巾)	~544 (8巾)
81~100	20,300	29,300	38,300	47,300	56,300	65,300	75,300
~120	22,800	33,200	43,500	53,700	64,000	74,300	85,600
~140	25,400	37,000	48,500	60,200	71,700	83,300	95,800
~160	28,000	40,800	53,700	66,500	79,500	92,300	106,100
~180	30,500	44,700	58,800	73,000	87,200	101,300	116,400
~200	33,200	48,500	64,000	79,500	94,800	110,300	126,800
~220	35,700	52,500	69,200	85,800	102,600	119,300	137,000
~240	38,300	56,300	74,300	92,300	110,300	128,300	147,300
~260	40,800	60,200	79,500	98,700	118,000	137,300	157,600
~280	43,500	64,000	84,600	105,200	125,800	146,300	167,900
~300	46,000	67,800	89,700	111,600	133,500	155,300	178,100
約1.5倍ヒダ の仕上り巾	~181 (2巾)	~272 (3巾)	~362 (4巾)	~453 (5巾)	~544 (6巾)	~634 (7巾)	~725 (8巾)

※タッセル含む。

フラットカーテン 約1倍プレーン(本縫い) 円(税別)/cm

仕上り巾▶ 仕上り丈▼	~106 (1巾)	~242 (2巾)	~378 (3巾)	~514 (4巾)	~650 (5巾)	~786 (6巾)	~922 (7巾)
81~100	12,000	21,900	31,700	41,500	51,300	61,100	71,000
~120	13,200	24,400	35,500	46,700	57,600	68,800	80,000
~140	14,600	26,900	39,300	51,700	64,100	76,500	89,000
~160	15,900	29,600	43,200	56,900	70,500	84,300	98,000
~180	17,100	32,100	47,000	62,000	77,000	92,000	107,000
~200	18,400	34,700	50,900	67,200	83,400	99,600	116,000
~220	19,700	37,200	54,800	72,300	89,800	107,400	125,000
~240	21,000	39,900	58,700	77,500	96,300	115,100	134,000
~260	22,200	42,400	62,500	82,700	102,600	122,800	143,000
~280	23,600	45,000	66,300	87,800	109,100	130,600	152,000
~300	24,900	47,600	70,200	92,900	115,600	138,300	161,000

※タッセル含む。ご注文は生地を伸ばしたフラットな状態で承ります。

プレーンシェード 円(税別)/cm

メカ仕様 仕上り巾▶ 仕上り丈▼	ドラム式 コード式: 下記価格表-3,000円(最小仕上り巾18cm)						ドラム式のみ	
	40~60 (1W)	~90 (2W)	~140 (3W)	~190 (4W)	~240 (5W)	~290 (6W)	~340 (7W)	~390 (8W)
81~100	22,800	24,900	35,100	37,200	47,400	49,500	60,000	62,500
~120	23,800	25,900	37,300	39,400	50,800	52,900	65,400	67,900
~140	25,500	27,600	40,100	42,200	54,600	56,800	70,600	73,100
~160	27,100	29,200	42,700	44,800	59,000	61,200	76,100	78,600
~180	28,300	30,400	45,500	47,700	62,400	64,600	81,300	83,800
~200	29,300	31,400	47,700	49,900	66,200	68,400	85,900	88,400
~220	30,800	32,900	50,400	52,600	70,200	72,400	91,500	94,000
~240	32,500	34,600	53,300	55,500	74,000	76,200	96,900	99,400
~260	33,700	35,800	55,500	57,700	78,100	80,300	102,000	104,600
~280	35,200	37,400	58,700	60,900	81,800	84,000	107,600	110,100
~300	36,200	38,400	60,900	63,100	85,700	87,900	112,200	114,800

※ドラム式 巾30~39cm(スリムタイプ)は最大丈200cm。価格は巾40cmと同価格。

シャープシェード 円(税別)/cm

メカ仕様 仕上り巾▶ 仕上り丈▼	ドラム式 コード式: 下記価格表-3,000円(最小仕上り巾18cm)						ドラム式のみ	
	40~60 (1W)	~90 (2W)	~140 (3W)	~190 (4W)	~240 (5W)	~290 (6W)	~340 (7W)	~390 (8W)
81~100	26,600	29,500	43,100	46,500	60,100	63,600	77,300	81,100
~120	28,500	31,700	47,300	51,300	67,000	71,000	87,700	92,100
~140	30,900	34,300	51,700	56,000	73,100	77,400	96,100	100,700
~160	33,100	36,700	55,500	60,100	79,900	84,500	104,700	109,700
~180	35,300	39,200	60,700	65,800	86,700	91,800	114,900	120,300
~200	36,800	40,900	64,100	69,500	92,800	98,200	122,600	128,300
~220	39,000	43,200	68,300	73,900	99,000	104,700	131,200	137,200
~240	40,500	44,400	70,400	75,500	101,200	106,400	134,300	139,800
~260	42,300	46,400	73,900	79,300	107,700	113,100	142,600	148,400
~280	44,500	48,700	78,600	84,300	113,600	119,300	151,300	157,300
~300	46,100	50,500	82,100	88,000	119,700	125,700	159,000	165,300

※ドラム式 巾30~39cm(スリムタイプ)は最大丈200cm。価格は巾40cmと同価格。

SC2711~SC2720 / Lymington リミントン

商品掲載 P.54

標準価格 11,500円/m² 13,800円/m

有効巾 120 cm

リピート タテ - cm ・ ヨコ - cm

寸法変化率 水洗い: タテ-0.5%・ヨコ0%
ドライ: タテ-0.5%・ヨコ0%

取扱表示 サ-57 

組成 ポリエステル100%



※繊細な生地のため、お取り扱いにはご注意ください。

標準カーテン SS仕様 約2倍ヒダ(すくい縫い・裾シングル仕上げ) 円(税別)/cm

仕上り巾▶ 仕上り丈▼	~120 (2巾)	~180 (3巾)	~240 (4巾)	~300 (5巾)	~360 (6巾)	~420 (7巾)	~480 (8巾)
81~100	48,200	69,300	92,200	113,500	134,600	157,500	181,500
~120	54,800	79,200	105,300	129,800	154,300	180,300	207,600
~140	61,100	89,000	118,200	146,100	173,800	203,200	233,700
~160	67,700	98,700	131,400	162,400	193,500	226,100	259,700
~180	74,300	108,500	144,500	178,800	213,000	248,800	286,000
~200	80,800	118,200	157,500	195,100	232,500	271,700	312,100
~220	87,400	128,200	170,600	211,400	252,200	294,600	338,100
~240	93,800	138,000	183,500	227,700	271,700	317,500	364,200
~260	100,300	147,700	196,700	244,000	291,400	340,400	390,300
~280	106,900	157,500	209,800	260,400	310,900	363,000	416,600
~300	113,500	167,200	222,700	276,700	330,400	385,900	442,600
約1.5倍ヒダ の仕上り巾	~160 (2巾)	~240 (3巾)	~320 (4巾)	~400 (5巾)	~480 (6巾)	~560 (7巾)	~640 (8巾)

※タッセル含む。

フラットカーテン 約1倍プレーン(すくい縫い・裾シングル仕上げ) 円(税別)/cm

仕上り巾▶ 仕上り丈▼	~90 (1巾)	~210 (2巾)	~330 (3巾)	~450 (4巾)	~570 (5巾)	~690 (6巾)	~810 (7巾)
81~100	27,500	49,500	71,300	94,900	117,000	138,800	162,400
~120	30,900	56,100	81,300	108,100	133,300	158,500	185,300
~140	34,100	62,400	91,000	121,000	149,600	178,000	208,200
~160	37,200	69,000	100,800	134,100	165,900	197,700	231,000
~180	40,600	75,600	110,500	147,300	182,200	217,200	253,700
~200	43,800	82,200	120,300	160,200	198,600	236,700	276,600
~220	47,200	88,700	130,200	173,400	214,900	256,400	299,500
~240	50,400	95,100	140,000	186,300	231,200	275,900	322,400
~260	53,600	101,700	149,700	199,400	247,500	295,600	345,300
~280	57,000	108,200	159,500	212,600	263,800	315,100	368,000
~300	60,100	114,800	169,200	225,500	280,200	334,600	390,900

※タッセル含む。ご注文は生地を伸ばしたフラットな状態で承ります。

価格表

SC2721~SC2724 / Bourne ボーン

商品掲載 P.56

標準価格 2,170円/㎡ 6,500円/㎡

有効巾 300 cm (ヨコ使い)

リポート タテ・cm・ヨコ・cm

寸法変化率 水洗い: タテ 0.5%・ヨコ 0%
ドライ: タテ -1.0%・ヨコ 0%

取扱表示 サ-54

組成 ポリエステル100%

機能

スタイル可否

※意匠系使用のため、糸の節や太くなっている部分が目立つことがあります。
※表面の引きつれや糸切れにご注意ください。

標準ウエイトウーリーロック 約2倍ヒダ(本縫い) 円(税別)/cm

仕上り巾▶ 仕上り丈▼	~100 (2.3m)	~150 (3.3m)	~200 (4.3m)	~250 (5.3m)	~300 (6.3m)	~350 (7.3m)	~400 (8.3m)
81~100	21,100	30,300	39,400	48,500	57,700	66,800	76,000
~120	21,700	31,100	40,500	49,900	59,200	68,600	78,000
~140	22,200	31,800	41,400	51,100	60,700	70,300	79,900
~160	22,800	32,700	42,500	52,400	62,200	72,100	82,000
~180	23,300	33,400	43,500	53,600	63,700	73,800	83,900
~200	23,900	34,200	44,600	54,900	65,200	75,600	85,900
~220	24,500	35,100	45,600	56,200	66,800	77,400	88,000
~240	25,000	35,800	46,600	57,400	68,200	79,100	89,900
~260	25,600	36,600	47,700	58,700	69,800	80,900	91,900
~280	26,000	37,300	48,600	59,900	71,200	82,500	93,800
~300	—	—	—	—	—	—	—
約1.5倍ヒダ の仕上り巾	~133 (2.3m)	~200 (3.3m)	~266 (4.3m)	~333 (5.3m)	~400 (6.3m)	~466 (7.3m)	~533 (8.3m)

※タッセルなし。最大仕上り丈は280cm。

ライトプリーツ+ウエイトウーリーロック 約2倍ヒダ(本縫い) 円(税別)/cm

仕上り巾▶ 仕上り丈▼	~100 (2.3m)	~150 (3.3m)	~200 (4.3m)	~250 (5.3m)	~300 (6.3m)	~350 (7.3m)	~400 (8.3m)
81~100	21,800	31,300	40,700	50,100	59,600	69,000	78,500
~120	22,500	32,300	42,000	51,700	61,500	71,200	80,900
~140	23,100	33,100	43,200	53,200	63,200	73,200	83,200
~160	23,800	34,200	44,500	54,800	65,100	75,400	85,700
~180	24,400	35,000	45,600	56,200	66,800	77,400	88,000
~200	25,200	36,000	46,900	57,800	68,700	79,600	90,500
~220	25,900	37,100	48,200	59,400	70,600	81,800	93,000
~240	26,500	37,900	49,400	60,900	72,300	83,800	95,300
~260	27,200	38,900	50,700	62,500	74,200	86,000	97,700
~280	27,800	39,800	51,900	63,900	76,000	88,000	100,100
~300	—	—	—	—	—	—	—
約1.5倍ヒダ の仕上り巾	~133 (2.3m)	~200 (3.3m)	~266 (4.3m)	~333 (5.3m)	~400 (6.3m)	~466 (7.3m)	~533 (8.3m)

※タッセルなし。最大仕上り丈は280cm。片開き最大製作巾は300cm。

フラットカーテン+ウエイトウーリーロック 約1倍プレーン(本縫い) 円(税別)/cm

仕上り巾▶ 仕上り丈▼	~100 (1.3m)	~200 (2.3m)	~300 (3.3m)	~400 (4.3m)	~500 (5.3m)	~600 (6.3m)	~700 (7.3m)
81~100	12,600	22,400	32,100	41,900	51,600	61,300	71,100
~120	13,000	23,000	33,000	42,900	52,900	62,900	72,900
~140	13,200	23,500	33,700	43,900	54,100	64,300	74,600
~160	13,600	24,100	34,500	45,000	55,400	65,900	76,400
~180	13,800	24,500	35,200	45,900	56,600	67,300	78,000
~200	14,200	25,100	36,100	47,000	58,000	68,900	79,800
~220	14,600	25,700	36,900	48,100	59,300	70,500	81,600
~240	14,800	26,200	37,600	49,100	60,500	71,900	83,300
~260	15,200	26,800	38,500	50,100	61,800	73,500	85,100
~280	15,400	27,300	39,200	51,100	63,000	74,900	86,800
~300	—	—	—	—	—	—	—

※タッセルなし。最大仕上り丈は280cm。ご注文は生地を伸ばしたフラットな状態で承ります。

プレーンシェード 円(税別)/cm

メカ仕様	ドラム式						ドラム式のみ	
	コード式: 下記価格表-3,000円(最小仕上り巾18cm)							
仕上り巾▶ 仕上り丈▼	40~60 (1W)	~90 (2W)	~140 (3W)	~190 (4W)	~240 (5W)	~290 (6W)	~340 (7W)	~390 (8W)
81~100	20,800	25,500	31,000	36,900	42,700	48,700	55,200	61,600
~120	21,200	25,900	31,800	37,900	43,800	50,000	56,800	63,500
~140	21,400	26,400	32,300	38,800	44,800	51,300	58,500	65,300
~160	22,100	27,400	33,500	40,100	46,300	53,000	60,500	67,700
~180	22,500	27,800	34,000	41,100	47,400	54,300	62,100	69,500
~200	22,900	28,300	34,800	41,800	48,500	55,600	63,700	71,300
~220	23,600	29,100	35,900	43,200	50,000	57,300	65,700	73,500
~240	23,800	29,600	36,500	44,100	51,000	58,600	67,400	75,400
~260	24,200	30,200	37,200	45,000	52,100	60,000	69,000	77,400
~280	—	—	—	—	—	—	—	—
~300	—	—	—	—	—	—	—	—

※ドラム式 巾30~39cm(スリムタイプ)は最大丈200cm。価格は巾40cmと同価格。

シャープシェード 円(税別)/cm

メカ仕様	ドラム式						ドラム式のみ	
	コード式: 下記価格表-3,000円(最小仕上り巾18cm)							
仕上り巾▶ 仕上り丈▼	40~60 (1W)	~90 (2W)	~140 (3W)	~190 (4W)	~240 (5W)	~290 (6W)	~340 (7W)	~390 (8W)
81~100	23,700	29,700	37,300	45,300	53,200	61,200	69,700	78,400
~120	25,000	31,300	40,000	48,800	57,500	66,500	75,900	85,500
~140	25,600	32,700	41,600	51,400	60,300	70,100	80,300	90,400
~160	26,900	34,400	43,900	54,200	63,800	74,100	85,000	95,900
~180	28,100	36,000	46,300	57,800	68,100	79,300	91,200	103,000
~200	29,000	37,400	48,300	60,000	71,200	83,000	95,500	107,800
~220	30,300	38,900	50,600	62,900	74,700	87,000	100,200	113,100
~240	30,000	38,800	50,000	62,300	73,600	85,900	99,000	111,700
~260	30,900	40,200	51,900	64,800	76,600	89,600	103,400	116,900
~280	—	—	—	—	—	—	—	—
~300	—	—	—	—	—	—	—	—

※ドラム式 巾30~39cm(スリムタイプ)は最大丈200cm。価格は巾40cmと同価格。

SC2731~SC2734 / Lettice レティス

商品掲載 P.58

標準価格 1,790円/㎡ 5,350円/㎡

有効巾 300 cm (ヨコ使い)

リポート タテ・cm・ヨコ・cm

寸法変化率 水洗い:タテ0%・ヨコ 0%
ドライ:タテ0%・ヨコ0.5%

取扱表示 

組成 ポリエステル100%

機能 

スタイル可否 

※意匠糸使用のため、糸の節や太くなっている部分が目立つことがあります。

標準ウエイトウーリーロック 約2倍ヒダ(本縫い) 円(税別)/cm

仕上り巾▶ 仕上り丈▼	~100 (2.3m)	~150 (3.3m)	~200 (4.3m)	~250 (5.3m)	~300 (6.3m)	~350 (7.3m)	~400 (8.3m)
81~100	18,500	26,500	34,500	42,400	50,400	58,400	66,400
~120	19,100	27,300	35,500	43,800	52,000	60,200	68,500
~140	19,600	28,000	36,500	45,000	53,400	61,900	70,400
~160	20,200	28,900	37,600	46,300	55,000	63,700	72,400
~180	20,600	29,600	38,500	47,500	56,400	65,400	74,300
~200	21,200	30,400	39,600	48,800	58,000	67,200	76,400
~220	21,800	31,300	40,700	50,100	59,600	69,000	78,400
~240	22,300	32,000	41,700	51,300	61,000	70,700	80,300
~260	22,900	32,800	42,700	52,600	62,600	72,500	82,400
~280	23,400	33,500	43,700	53,800	64,000	74,100	84,300
~300	—	—	—	—	—	—	—
約1.5倍ヒダ の仕上り巾	~133 (2.3m)	~200 (3.3m)	~266 (4.3m)	~333 (5.3m)	~400 (6.3m)	~466 (7.3m)	~533 (8.3m)

※タッセルなし。最大仕上り丈は280cm。

ライトプリーツ+ウエイトウーリーロック 約2倍ヒダ(本縫い) 円(税別)/cm

仕上り巾▶ 仕上り丈▼	~100 (2.3m)	~150 (3.3m)	~200 (4.3m)	~250 (5.3m)	~300 (6.3m)	~350 (7.3m)	~400 (8.3m)
81~100	19,200	27,500	35,800	44,000	52,300	60,600	68,900
~120	19,900	28,500	37,100	45,600	54,200	62,800	71,400
~140	20,500	29,300	38,200	47,100	56,000	64,800	73,700
~160	21,200	30,400	39,500	48,700	57,800	67,000	76,200
~180	21,800	31,200	40,700	50,100	59,600	69,000	78,500
~200	22,500	32,200	42,000	51,700	61,500	71,200	80,900
~220	23,200	33,300	43,300	53,300	63,400	73,400	83,400
~240	23,800	34,100	44,500	54,800	65,100	75,400	85,700
~260	24,500	35,100	45,800	56,400	67,000	77,600	88,200
~280	25,100	36,000	46,900	57,800	68,700	79,600	90,500
~300	—	—	—	—	—	—	—
約1.5倍ヒダ の仕上り巾	~133 (2.3m)	~200 (3.3m)	~266 (4.3m)	~333 (5.3m)	~400 (6.3m)	~466 (7.3m)	~533 (8.3m)

※タッセルなし。最大仕上り丈は280cm。片開き最大製作巾は300cm。

パーマメントプリーツ(形状記憶加工) 約2倍ヒダ(本縫い) 円(税別)/cm

仕上り巾▶ 仕上り丈▼	~100 (2.3m)	~150 (3.3m)	~200 (4.3m)	~250 (5.3m)	~300 (6.3m)	~350 (7.3m)	~400 (8.3m)
81~100	20,200	28,700	37,300	46,100	54,700	63,500	72,100
~120	21,100	30,400	39,400	48,400	57,700	66,700	76,000
~140	22,200	31,700	41,500	50,900	60,400	70,200	79,600
~160	23,200	33,300	43,300	53,500	63,400	73,400	83,600
~180	24,300	34,700	45,400	55,800	66,400	76,800	87,200
~200	25,500	36,300	47,200	58,300	69,200	80,300	91,100
~220	26,400	37,900	49,300	60,600	72,200	83,500	95,100
~240	27,500	39,300	51,300	63,100	74,900	86,900	98,700
~260	—	—	—	—	—	—	—
~280	—	—	—	—	—	—	—
~300	—	—	—	—	—	—	—

※タッセルなし。最大仕上り丈は256cm。

フラットカーテン+ウエイトウーリーロック 約1倍プレン(本縫い) 円(税別)/cm

仕上り巾▶ 仕上り丈▼	~100 (1.3m)	~200 (2.3m)	~300 (3.3m)	~400 (4.3m)	~500 (5.3m)	~600 (6.3m)	~700 (7.3m)
81~100	11,100	19,700	28,300	36,900	45,500	54,100	62,700
~120	11,500	20,300	29,200	38,000	46,800	55,700	64,500
~140	11,700	20,800	29,900	39,000	48,000	57,100	66,200
~160	12,100	21,400	30,700	40,000	49,300	58,700	68,000
~180	12,300	21,900	31,400	41,000	50,500	60,100	69,600
~200	12,700	22,500	32,300	42,100	51,900	61,700	71,400
~220	13,100	23,100	33,100	43,200	53,200	63,200	73,200
~240	13,300	23,600	33,800	44,100	54,400	64,700	74,900
~260	13,700	24,200	34,700	45,200	55,700	66,200	76,700
~280	13,900	24,700	35,400	46,200	56,900	67,700	78,400
~300	—	—	—	—	—	—	—

※タッセルなし。最大仕上り丈は280cm。ご注文は生地を伸ばしたフラットな状態で承ります。

プレーンシェード 円(税別)/cm

メカ仕様 仕上り巾▶ 仕上り丈▼	ドラム式						ドラム式のみ	
	コード式:下記価格表-3,000円(最小仕上り巾18cm)							
	40~60 (1W)	~90 (2W)	~140 (3W)	~190 (4W)	~240 (5W)	~290 (6W)	~340 (7W)	~390 (8W)
81~100	20,100	24,500	29,700	35,100	40,500	46,100	52,200	58,200
~120	20,500	24,900	30,400	36,100	41,700	47,400	53,800	60,100
~140	20,700	25,500	31,000	37,000	42,600	48,700	55,500	61,900
~160	21,500	26,400	32,100	38,300	44,100	50,400	57,500	64,300
~180	21,800	26,800	32,700	39,300	45,200	51,700	59,100	66,100
~200	22,200	27,400	33,400	40,100	46,400	53,000	60,800	67,900
~220	23,000	28,100	34,600	41,400	47,900	54,700	62,800	70,100
~240	23,200	28,700	35,100	42,300	48,800	56,000	64,400	71,900
~260	23,600	29,300	35,900	43,300	50,000	57,400	66,100	74,000
~280	—	—	—	—	—	—	—	—
~300	—	—	—	—	—	—	—	—

※ドラム式 巾30~39cm(スリムタイプ)は最大丈200cm。価格は巾40cmと同価格。

シャープシェード 円(税別)/cm

メカ仕様 仕上り巾▶ 仕上り丈▼	ドラム式						ドラム式のみ	
	コード式:下記価格表-3,000円(最小仕上り巾18cm)							
	40~60 (1W)	~90 (2W)	~140 (3W)	~190 (4W)	~240 (5W)	~290 (6W)	~340 (7W)	~390 (8W)
81~100	23,000	28,800	35,900	43,500	51,000	58,600	66,800	75,000
~120	24,300	30,400	38,600	47,100	55,400	63,800	73,000	82,000
~140	24,900	31,700	40,300	49,600	58,200	67,500	77,300	86,900
~160	26,200	33,500	42,600	52,400	61,600	71,500	82,000	92,500
~180	27,500	35,100	45,000	56,000	66,000	76,700	88,200	99,500
~200	28,400	36,400	46,900	58,200	69,000	80,300	92,500	104,400
~220	29,700	37,900	49,300	61,100	72,500	84,400	97,200	109,700
~240	29,300	37,800	48,600	60,500	71,400	83,300	96,100	108,300
~260	30,200	39,200	50,600	63,000	74,500	87,000	100,400	113,500
~280	—	—	—	—	—	—	—	—
~300	—	—	—	—	—	—	—	—

※ドラム式 巾30~39cm(スリムタイプ)は最大丈200cm。価格は巾40cmと同価格。

写真集の見方

Fabrics

① SC 2501 ~ SC 2502 (ドレープ)

- ④ Price 6,840円/㎡ 9,500円/m
- ⑤ Curtain Price 99,200円 (W200×H220cm SS)
- ⑥ Width 139cm
- ⑦ Repeat ↓95cm ↔69.5cm
- ⑧ Material ポリエステル100%
- ⑩ サ-54            Made in Spain ⑨

- ⑪   ⑫

- ⑬ ※二重組織のため、プリーツ部分のしわやふくらみが目立つことがあります。
※生地製の製法上、縫製時に柄が合わない場合があります。
※カーテンの価格につきましては、P.117をご確認ください。



⑭

Coordinate Palette Wallcoverings



① 商品品番

ご注文の際は、この商品品番をご指定ください。

② 遮光性・透過性

カーテンの光の透け具合をSD・TPそれぞれ7および6等級に分けて表示しています。

③ 商品画像

商品のデザインと色をご覧いただけます。
※画像と実際の商品では、色や表情が異なる場合があります。

④ 標準価格

⑤ カーテン参考価格

LP W200cm×H220cmでカーテン(LP縫製仕様)を作製した際の参考価格を載せています。

SS W200cm×H220cmでカーテン(SS縫製仕様)を作製した際の参考価格を載せています。

ドレープ生地の標準仕様はLP縫製仕様となり、LP縫製仕様不可の場合、SS縫製仕様標準仕様となります。薄地の標準仕様はSS縫製仕様となり、約300cm巾ヨコ使いの商品は裾がウエイトウーリーロック仕上げ、約150cm巾タテ使いの商品は裾が折り返し仕上げとなります。

⑥ 有効巾

使用可能な生地巾を示しています。

⑦ リピート

柄のリピートの大きさをタテ・ヨコで表しています。

⑧ 組成

生地全体における使用繊維素材のパーセンテージを示しています。混用率の高いものから表示しています。

⑨ 原産国

生地の原産国(最終加工国)を表示しています。

⑩ 取扱表示

マーク表示により、洗濯時の注意事項を示しています。

⑪ 機能性・物性マーク

当該商品の持つ機能性等を示しています。

⑫ 推奨スタイル

当該商品におすすめできるカーテンスタイルを紹介しています。

⑬ 生地・縫製注記事項

当該商品の生地や縫製における注記事項を表示しています。

⑭ コーディネートパレット

コーディネートにおすすめの無地商品を掲載しています。
(BW…壁紙・SC…ファブリック)

● 掲載価格は標準価格であり、消費税等を含んでおりません。

MEMO

A series of horizontal dashed lines for writing.

sangetsu design site

FLAGSHIP サンゲツ品川ショールーム

〒108-0075 東京都港区港南2-16-4
品川グランドセントラルタワー 4F
TEL.0570-055-134 FAX.03-5463-6744

サンゲツ福岡ショールーム

〒812-0892 福岡市博多区東那珂1-11-11
TEL.0570-055-137 FAX.092-441-9503

サンゲツ名古屋ショールーム

〒451-8575 名古屋市中区幡下1-4-1
TEL.0570-055-135 FAX.052-564-3229

サンゲツ大阪ショールーム

〒530-0001 大阪市北区梅田2-5-25
ハービスOSAKA 4F
TEL.0570-055-136 FAX.06-6347-9811



0570で始まる電話番号は、市内
通話料金にてご利用いただけます。

sangetsu design studio

サンゲツ仙台ショールーム

〒984-0031 仙台市若林区六丁目字南98-1
TEL.022-287-3922 FAX.022-253-6806

サンゲツ金沢ショールーム

〒920-8205 石川県金沢市大友2-101
TEL.076-238-1411 FAX.076-238-1412

サンゲツ岡山ショールーム

〒701-0301 岡山県都窪郡早島町矢尾836
TEL.086-292-5708 FAX.086-292-3322

サンゲツ広島ショールーム

〒730-0842 広島市中区舟入中町2-28
TEL.082-233-3815 FAX.082-233-3501

サンゲツ沖縄ショールーム

〒901-2225 沖縄県宜野湾市字大謝名215
レキオススクエア宇地泊 2F
TEL.0570-055-138 FAX.098-890-3789

北海道支社 TEL.011-832-3111 FAX.011-832-3333

東北支社 TEL.022-287-3765 FAX.022-287-2995

北関東支社 TEL.048-601-5500 FAX.048-711-2681

東京支社 TEL.03-3474-1181 FAX.03-3450-5038

中部支社 TEL.052-564-3111 FAX.052-564-3191

関西支社 TEL.06-6414-3311 FAX.06-6414-3312

中国四国支社 TEL.086-292-3300 FAX.086-292-3322

九州支社 TEL.092-441-5181 FAX.092-441-5191

【東北支社】北東北営業所/福島営業所 【北関東支社】前橋営業所/宇都宮営業所/新潟営業所/水戸営業所/長野営業所

【東京支社】東関東営業所/多摩営業所/横浜支店/厚木営業所 【中部支社】岐阜営業所/岡崎営業所/北陸支店/静岡営業所

【関西支社】京都営業所/神戸営業所/東大阪営業所/南大阪営業所 【中国四国支社】広島営業所/四国営業所

【九州支社】北九州営業所/熊本営業所/南九州営業所/沖縄営業所

見本帳掲載商品について

壁紙・カーテン

- 印刷の色と商品の色は多少異なる場合があります。
- 掲載商品の価格及び仕様は当見本帳発行時のものです。経済の変動、品質の改善により、やむを得ず価格及び仕様を変更させていただく場合があります。ご注文の際は、販売店あるいは弊社営業窓口にご確認いただきますようお願い申し上げます。
- 当見本帳に掲載している商品及び写真等の著作権は、株式会社サンゲツに帰属するものであり、それらを許可なく複製、転載することを固くお断りいたします。
- 掲載価格は標準価格であり、消費税等を含んでおりません。

カーテン

- 商品の組成は標準数値であり、若干のばらつきはご容赦ください。
- 表示リポートは標準寸法であり、商品の特性上1%前後の差異を生じる場合があります。
- 輸入品はサイズ・仕様が表示と若干異なる場合があります。
- ドライクリーニングは専門店にご依頼ください。
- スタイルカーテンは窓のサイズによって見本帳施工例写真とは形が若干異なる場合がありますのでお含みください。
- 施工例写真の縫製仕様をご希望の場合、ヒダ倍率の調整やスタイル仕様の違いなどで掲載の仕立上り価格表とは価格の異なる場合がありますのでご確認ください。
- アクセサリー、レール等の掲載商品は室内インテリア装飾用に規格していますので他の用途へのご使用はご遠慮ください。
- 操作コードやポールチェーン、又はタッセル等を体に巻きつけたり、引っかけるようなことはしないでください。

見本帳の廃棄に関するお願い

平成9年12月から「廃棄物の処理及び清掃に関する法律(廃棄物処理法)」が改正されましたので、不要となった見本帳につきましても産業廃棄物としての取扱いが必要となりました。従いまして、しかるべき資格を有する産業廃棄物処理業者に直接廃棄を委託して頂きますようお願い申し上げます。当業界では、従来同様廃棄物の適切な処理を更に推進していく所存です。貴社のご理解とご協力をお願い申し上げます。
(一社)日本インテリアファブリックス協会
(株)サンゲツ



エコ活動にご協力をお願いいたします。
ご利用後のカタログの再使用をお願いいたします。





HAMPSHIRE GARDENS

ENGLISH DESIGN AGENCY
WALLCOVERINGS AND FABRICS
COLLECTION

